ఉదయం ** PUBLISHED SIMULTANEOUSLY FROM VIJAYAWADA & HYDERABAD

# ఆంధ్రపత్రిక

విజయవాడ
మంగళవారం
29—1—1980
ANDHRAPATRIKA
Regd H V. No.49

FOUNDER: DESODDHARAKA K. NAGESWARA RAO

సంవత్సరం 66
సంచిక : 296

ఆంధ్ర సచిత్ర వారపత్రిక
ప్రతి శుక్రవారం
కొత్త సీరియల్స్‌తో, వ్యంగ్య చిత్రాలతో, కాజా పిసీ వార్తలతో వెలువడుతున్నది.
తప్పక చదవండి!

ప్రముఖ మాస పత్రిక
భారతి
చదవండి

# ప్రయివేటు విద్యాసంస్థల్లో పనిచేసేవారికి బ్యాంకులద్వారా జీతాలచెల్లింపు ఏర్పాట్లు

[ఆంధ్రపత్రిక ప్రతినిధి]

హైదరాబాదు, జనవరి 28 : ప్రయివేట్ విద్యాసంస్థలలో పనిచేసే బోధనా బోధనేతర సిబ్బందికి బ్యాంకుల ద్వారా సరాసరి జీతాలు చెల్లించే విధానాలు పూర్తికావచ్చినట్లు విద్యామంత్రి శ్రీ భవనం వెంకట్రామ్ సోమవారం ఉదయం పనిచేసేచోట పత్రికా ప్రతినిధులతో మాట్లాడుతూ చెప్పడించారు.

ఏ ఉపాధ్యాయుడు వేతనం అందుకోక బాధపడరాదన్నదే ప్రభుత్వ లక్ష్యమని ఆయన స్పష్టం చేశారు.

ప్రయివేటు జూనియర్ కళాశాలలో అధ్యాపకులతో రెండు విడతలు సమగ్రంగా కూలంకషంగా చర్చలు జరిగాయని, తిరిగి మంగళవారం సాయంత్రం చర్చలు జరుగుతాయని విద్యామంత్రి తెలిపారు.

ప్రయివేటు జూనియర్ కళాశాల అధ్యాపకులు నేటి నుండి కోర్కెల సాధనకు సమ్మె ప్రారంభించిన విషయం విదితమే.

అధ్యాపకులు కూడా పోరులను తీర్చిదిద్దడానికి సక్రమంగా పనిచేయాలని శ్రీ వెంకట్రామ్ విజ్ఞప్తి చేశారు.

ప్రయివేటు జూనియర్ కళాశాలల అధ్యాపకుల కోర్కెలలో అధికభాగాన్ని ప్రభుత్వం ఆమోదించిందని సమ్మె విరమించినట్లు ప్రకటిస్తేనే ప్రభుత్వం ఆమోదించిన కోర్కెలు గురించి లిఖిత పూర్వకంగా యివ్వడం జరుగుతుందని అధ్యాపకుల ప్రతినిధులకు తాము చెప్పామని విద్యామంత్రి అన్నారు.

సమ్మె విరమించకుండానే ప్రభుత్వం ఆమోదించిన కోర్కెలను లిఖితపూర్వకంగా యివ్వమనడం ఉదయం పనిచేసేచోట పత్రికా ప్రతినిధులతో మాట్లాడుతూ చెప్పడించారు.

ఏ ఉపాధ్యాయుడు వేతనం అందుకోక బాధపడరాదన్నదే ప్రభుత్వ లక్ష్యమని ఆయన స్పష్టం చేశారు.

ప్రయివేటు జూనియర్ కళాశాలలో అధ్యాపకులతో రెండు విడతలు సమగ్రంగా కూలంకషంగా చర్చలు జరిగాయని, తిరిగి మంగళవారం సాయంత్రం చర్చలు జరుగుతాయని విద్యామంత్రి తెలిపారు.

ప్రయివేటు జూనియర్ కళాశాల అధ్యాపకులు నేటి నుండి కోర్కెల సాధనకు సమ్మె ప్రారంభించిన విషయం విదితమే.

అధ్యాపకులు కూడా పోరులను తీర్చిదిద్దడానికి సక్రమంగా పనిచేయాలని శ్రీ వెంకట్రామ్ విజ్ఞప్తి చేశారు.

ప్రయివేటు జూనియర్ కళాశాలల అధ్యాపకుల కోర్కెలలో అధికభాగాన్ని ప్రభుత్వం ఆమోదించిందని సమ్మె విరమించినట్లు ప్రకటించారు.

అధ్యాపకుల కార్టూన్ ప్రతిపాదనలు ప్రచ్ఛన్న యుద్ధం కాటే లోజలను గుర్తుకు తెస్తున్నాయి అప్పటి విదేశాంగ మంత్రి డాన్ డల్లెస్ రష్యాను నిలువరించడానికి ఒక వ్యూహాన్ని ప్రకటించి వున్నారు. వచ్చే అక్టోబర్‌లో ప్రారంభమయ్యే ఆర్థిక సంవత్సరంలో రక్షణ వ్యయాన్ని 1530 వందల కోట్ల డాలర్లకు పెంచినట్లు శ్రీ కార్టర్ ప్రకటించారు. అంటే 14270 వందల కోట్లకు బడ్జెట్ మొత్తాన్ని పెంచారు. 17 కొత్త యుద్ధ నౌకలను నిర్మించ నున్నట్లు ఆయన తెలిపారు. పర్షియా అఖాతం వంటి కల్లోలిత ప్రాంతాలలో ఈ నౌకలు ఆయుధాలను సరఫరా చేస్తూ పుంటాయి సీటో సభ్యదేశాలకు సహకారం గా వుండేందుకు గాను సి ఎస్ ఎస్ అనే కొత్త విమానాల నిర్మిస్తారు ఇది సేనలను తరలిస్తుంది.

## పంచాయితీ ఎన్నికల తరువాత సహకార సంస్థల ఎన్నికలు

చిత్తూరు, జనవరి 28 పంచాయితీరాజ్య మునిసిపల్ ఎన్నికలు జరిగిన తరువాత సహకార సంస్థల ఎన్నికలు జరుగుతాయని సహకార మంత్రి శ్రీ ఎం అమరనాథరెడ్డి చెప్పారు.

సహకార సంస్థలలో పరిజనులకు బలహీన వర్గాల వారికి మరింత ప్రాతినిధ్యం యివ్వడానికి రాష్ట్ర ప్రభుత్వం సహకార చట్టాన్ని సవరించినదని మంత్రి అన్నారు.

సహకార సంస్థల ద్వారా 60 శాతం ఋణాలు పరిజనులకు బలహీనవర్గాలకు యివ్వడానికి నీలం కల్పించబడింది

## లోక్‌సభ సభ్యునిగా శ్రీ వాజపేయి ప్రమాణ స్వీకారం

న్యూఢిల్లీ, జనవరి 28 మాజీ విదేశీ వ్యవహారాల మంత్రి శ్రీ అటల్‌బిహారీవాజ్‌పేయి నేటి సాయంత్రం లోక్‌సభ సభ్యునిగా ప్రమాణ స్వీకారం చేశారు

న్యూఢిల్లీ నియోజక వర్గం నుండి జనతా అభ్యర్థిగా పోటీచేసి గెలుపొందారు.

అంచ విరామసమయం తరువాత శ్రీ వాజపేయి సభకు వచ్చినప్పుడు కేంద్ర ఆర్థిక మంత్రి శ్రీ ఆర్ వెంకట్రామన్ మరి కొన్నిమంది సభ్యులు అభినందనలు తెలిపారు

## ఇద్దరు బీహార్ మంత్రుల రాజీనామా

పాట్నా, జనవరి 28 : శ్రీ రామసుందర దాస్ ముఖ్యమంత్రిగా ఉన్న బిహార్ మంత్రివర్గం నుండి ఇద్దరు మంత్రులు నేడు రాజీనామా చేశారు, మరింత రాజకీయ సంక్షోభం నెలకొన్నది

నేను రాజీనామా చేసిన వారు సహాయ మంత్రి శ్రీ పరమేశ్వరం సింహ్, బూమ్, సహాయమంత్రి శ్రీమతి కవుసల్యాదేవి.

ముఖ్యమంత్రి శ్రీ రామసుందరదాసు ఢిల్లీలో ఉన్నారు

కొచిన్, జనవరి 28 కొచ్చిన్ నౌకా నిర్మాణ కేంద్రంలో ఎర్రాడికి రెండు నౌకల నిర్మించేందుకు సంబంధించి 40 కోట్ల ఖరు కాగల ఎస్కరణ పథకం భారత ప్రభుత్వం పరిశీలనలో కలదని, కొచిన్ నౌకా నిర్మాణ కేంద్రం కొయిర్మన్, మేనేజింగ్ డైరెక్టర్, శ్రీ ఎ శ్రీధరన్, నేటి ఉదయం పత్రికా ప్రతినిధుల గోష్ఠిలో తెలియచేశారు. నౌకా నిర్మాణకేంద్రంలో పెట్టుబడి ఇప్పటివరకూ రు. 105 కోటు అయింది, అని ఆయన తెలిపారు.

# దుర్భిక్ష నిధుల వినియోగంలో రాష్ట్రాలపై ఆరోపణలు : కేంద్ర ప్రభుత్వ దర్యాప్తు

న్యూఢిల్లీ, జనవరి 28 : దుర్భిక్ష నివారణ పథకాలకు మంజూరు చేయబడిన ధనాన్ని రాష్ట్రప్రభుత్వాలు రాజకీయ ప్రయోజనాలకు వినియోగించాయని వచ్చిన ఆరోపణలపై కేంద్రం దర్యాప్తు ఆరంభించిందని, నిర్ణీత ఆరోపణలపై ఇంకా సమాచారసేకరణ జరుగుతుందని వ్యవసాయశాఖామంత్రి శ్రీ రావ్ బీరేంద్రసింగ్ నేడు లోక్‌సభలో తెలియజేశారు

దుర్భిక్ష పీడితులకు కేటాయింపబడిన నిధులు వారికే అంది తీరాలనే విషయంలో తాము కృతనిశ్చయంతో ఉన్నామని ఆయన కాంగ్రెసు [ఐ] సభ్యులు శ్రీ వి. సి. శుక్లా, శ్రీ రామ్‌స్వరూప్‌రామ్, శ్రీమతి కృష్ణసాహి, శ్రీ ఎస్ టి. పాటిల్ లకు సమాధానంగా తెలియజేశారు వారు బీహారు, మధ్యప్రదేశ్ రాజస్థాన్, యు. పి. తదితర రాష్ట్రాలలోని దుర్భిక్ష పరిస్థితికి సంబంధించి తీర్మానం ప్రతిపాదించారు.

ఫిర్యాదుల విషయంలో నివేదిక పంపించవలసిందిగా రాష్ట్ర గవర్నరును కోరుతారా అని శ్రీ శుక్లా అడిగిన ప్రశ్నకు జవాబిస్తూ శ్రీ బీరేంద్రసింగ్ — అర్థిక సహాయాల విషయంలో ఇవ్వబడిన ఆదేశాలు సరిగా పాటింపబడినవి, లేనిగీ సభ వారికి సంతృప్తి కలిగేందుకుగాను గవర్నరు నివేదికను తెప్పిస్తామని అన్నారు.

శుక్లా ఆరోపణ నిజమే అయినట్లుగా పరిణమిస్తూ, శ్రీ బీరేంద్రసింగ్— మంచి నీళ్ల సరఫరా వంటి పథకాల అమలు కూడా రాజకీయ వ్యవహారంగా నిర్వహింపబడడం విచారకరం అన్నారు

మంచినీరు వ్యాయామైన ప్రాతిపదిక మీద సమంగా సంపీజీ జరగాలి. నేను ఈ విషయాన్ని దుర్భిక్షపీడిత ప్రాంతాల కార్యక్రమాలను గురించి పూర్తిగా పరిశీలిస్తాను కేంద్రం ఇచ్చిన అహరధాన్యాలను ఇంతవరకు వాడని రాష్ట్రాలు ఉన్నాయి. అట్టి వాటిలో మహారాష్ట్ర ఒకటి అని అన్నారు.

అయినప్పటికి బాధ్యతాయుత స్థానంలో ఉన్న మహా రాష్ట్ర ముఖ్యమంత్రి ప్రజలను పాడలగొట్టడానికి ప్రయత్నించారని శ్రీ బీరేంద్రసింగ్ అన్నారు.

పథకాలను రాజకీయంగా ఉపయోగించడం జరిగిందనే ఆరోపణలు మధ్యప్రదేశ్ నుండే గాక ఇతర రాష్ట్రాల నుండి కూడా వచ్చాయని శ్రీ సింగ్ అన్నారు.

పశ్చిమ బెంగాలు నుండి అట్టి ఆరోపణలు లేవని మార్క్సిస్టు సభ్యుడు శ్రీ జ్యోతిర్మయిబోసు అనగా— అక్కడ కూడా దుర్వినియోగం జరిగిందని శ్రీ సింగ్ గట్టిగా అన్నారు.

దుర్భిక్ష సహాయక కార్యక్రమాలను అసమర్థంగాను, అసమర్థంగాను నిర్వహించినందుకు బీహారు ప్రభుత్వాన్ని బర్తరఫ్ చేయాలని శ్రీ కృష్ణసాహి అన్నప్పుడు పక్షలోని యువజన వర్గాలు హర్షధ్వానాలు చేశారు.

వనికి ఆహారం పథకం కార్మికుల బాటి పథకం అని శ్రీ రామ్ స్వరూప్ వర్ణించారు.

# అమెరికా సైనిక వ్యయం లక్ష కోట్ల డాలర్లు

వాషింగ్టన్, జనవరి 28: రానున్న ఆరు సంవత్సరాలలో రక్షణ కార్యకలాపాల కోసం లక్ష కోట్ల డాలర్ల పొమ్ములను ఖర్చు పెట్టనున్నట్లు ఉద్దేశించిన పథకాలను అమెరికా అధ్యక్షుడు జిమ్మీ కార్టర్ సోమవారం కాంగ్రెస్ కు తెలియచేశారు. పెరిగిన ఖరీదు కారణంగా అమెరికన్ సైనిక దళాల పరిమాణాన్ని పెంపొందించవలసివున్నదని ఆయన చెప్పారు.

అధ్యక్షుడు కార్టర్ ప్రతిపాదనలు ప్రచ్ఛన్న యుద్ధం నాటి రోజులను గుర్తుకు తెస్తున్నాయి అప్పటి విదేశాంగ మంత్రి డాన్ డల్లెస్ రష్యాను నిలువరించడానికి ఒక వ్యూహాన్ని ప్రకటించి వున్నారు. వచ్చే అక్టోబర్‌లో ప్రారంభమయ్యే ఆర్థిక సంవత్సరంలో రక్షణ వ్యయాన్ని 1530 వందల కోట్ల డాలర్లకు పెంచినట్లు శ్రీ కార్టర్ ప్రకటించారు. అంటే 14270 వందల కోట్లకు బడ్జెట్ మొత్తాన్ని పెంచారు. 17 కొత్త యుద్ధ నౌకలను నిర్మించ నున్నట్లు ఆయన తెలిపారు. పర్షియా అఖాతం వంటి కల్లోలిత ప్రాంతాలలో ఈ నౌకలు ఆయుధాలను సరఫరా చేస్తూ పుంటాయి సీటో సభ్యదేశాలకు సహకారం గా వుండేందుకు గాను సి ఎస్ ఎస్ అనే కొత్త విమానాల నిర్మిస్తారు ఇది సేనలను తరలిస్తుంది.

# కాంగ్రెస్ (ఐ) వాదానికి చరణ్ సవాలు

న్యూఢిల్లీ, జనవరి 28 : దేశంలోని అన్ని ప్రాంతాల నుంచి, అన్ని వర్గాల ప్రజల నుంచి తాము అధికారం పొందినట్టు కాంగ్రెసు [ఐ] ప్రభుత్వం తన మేనిఫెస్టో విధాన ప్రకటనలో పేర్కొన్న విషయాన్ని లోక్‌దల్ నాయకుడు శ్రీ చరణ్‌సింగ్ నేడు లోక్‌సభలో సవాలు చేశారు.

రాష్ట్రపతి ప్రసంగంపై లోక్‌సభలో జరుగుతున్న చర్చలో శ్రీ చరణ్‌సింగ్ జోక్యం చేసుకుంటూ, ప్రస్తుత అధికారపక్షం డి. ఎం. కె. వంటి ప్రాంతీయ పార్టీలో ఎన్నికల పొత్తు కుదుర్చుకొనలేదా? అని, జనతామసీద్ ఇమామ్ మతతత్వపు కోర్కెలకు ఆమోదించలేదా? అని ప్రశ్నించారు.

మాజీ ప్రధానమంత్రి ప్రసంగిస్తున్నంత సేపూ, శ్రీ జగదీష్‌టిట్లర్ నాయకత్వాన యువకులైన కొందరు కాంగ్రెసు [ఐ] సభ్యులు అవరోధం కలిగిస్తూ వచ్చారు

శ్రీ చరణ్‌సింగ్ ప్రసంగాన్ని కొనసాగనివ్వవలసిందిగా సభాపతి శ్రీ బలరాం, శ్రీ టిట్లర్‌కు పదే పదే విజ్ఞప్తి చేశారు తన విజ్ఞప్తులు ఫలించకపోవడంతో, టిట్లర్ గారూ, ఇది సద్జతి కాదు. గౌరవనీయులైన సభ్యులవలె ప్రవర్తించండి అని సభాపతి, ఆయనను మందలించారు.

1974—76 మధ్య కాలంలో శ్రీమతి ఇందిరాగాంధీ నాయకత్వాన గల ప్రభుత్వం హయాంలో 250 కోట్ల రూపాయల ఎలవు గల అవినీతి వ్యవహారాలను పారిత్ దిగుమతి చేసుకొన్నదని శ్రీ చరణ్‌సింగ్ పేర్కొంటూ వ్యవసాయ గణాంకాల విభాగం వారి బులెటిన్‌లో ఉన్న మరో రాష్ట్ర ముఖ్యమంత్రి ప్రజలను పాడలగొట్టడానికి ప్రయత్నించారని శ్రీ బీరేంద్రసింగ్ అన్నారు.

పశ్చాలను రాజకీయంగా ఉపయోగించడం జరిగిందనే ఆరోపణలు మధ్యప్రదేశ్ నుండే గాక ఇతర రాష్ట్రాల నుండి కూడా వచ్చాయని శ్రీ సింగ్ అన్నారు.

పశ్చిమ బెంగాలు నుండి అట్టి ఆరోపణలు లేవని మార్క్సిస్టు సభ్యుడు శ్రీ జ్యోతిర్మయిబోసు అనగా— అక్కడ కూడా దుర్వినియోగం జరిగిందని శ్రీ సింగ్ గట్టిగా అన్నారు.

దుర్భిక్ష సహాయక కార్యక్రమాలను అసమర్థంగాను, అసమర్థంగాను నిర్వహించినందుకు బీహారు ప్రభుత్వాన్ని బర్తరఫ్ చేయాలని శ్రీ కృష్ణసాహి అన్నప్పుడు పక్షలోని యువజన వర్గాలు హర్షధ్వానాలు చేశారు.

వనికి ఆహారం పథకం కార్మికుల బాటి పథకం అని శ్రీ రామ్ స్వరూప్ వర్ణించారు.

# ఫ్రాన్స్ సహాయంతో ఒరిస్సాలో వేయి కోట్లతో అల్యూమినియం కర్మాగారం

న్యూఢిల్లీ, జనవరి 28 ఒరిస్సాలో వేయి కోట్ల రూపాయల ఖర్చుతో బ్రహ్మాండమైన అల్యూమినియం కర్మాగారం పనుదూయాన్ని నిర్మించడానికి ఫ్రాన్స్ భారత ప్రభుత్వానికి సహాయం పడుతుంది.

ఉభయ దేశాలు నేటి రాత్రి ఇక్కడ సంతకాలు చేసిన ఏడు పత్రాలలో ఒకదాని కింద ఈ సహాయం అభివృద్ధి చెందుతుంది. ఈ అల్యూమినియం కర్మాగారంలో సాలీనా 80 వేల టన్నుల అల్యూమినియం ఉత్పత్తి జరుగుతుంది 218000 టన్నుల అల్యూమినియాన్ని ఉత్పత్తి చేయగల స్మెల్టర్ కర్మాగారం ఇందులో వుంటుంది

ఈ కర్మాగారం కోసం ఫ్రాన్స్ సకల సహాయాన్ని అంద జేస్తుంది.

పెట్రో కెమికల్స్, ఎరువులు, అవుషధాలు రసాయనాల ఉత్పత్తి రంగంలో సహకారాన్ని పెంపొందించడానికి ఒక కార్యనిర్వహణ బృందాన్ని ఉభయ దేశాలు నియమించుకొంటాయి.

భారత్, ఫ్రాన్స్‌మధ్య పారిశ్రామిక, వాణిజ్య సహకారాభివృద్ధికి సంబంధించిన ఒప్పందంపై భారతవాణిజ్యశాఖమంత్రి శ్రీ ప్రణబ్‌ముఖర్జీ, ఫ్రెంచి విదేశీవాణిజ్య శాఖామంత్రి శ్రీ జాక్వాం కోయిస్‌డెనియూ సేడిక్కడ సంతకాలు చేశారు

కొత్త అంతర్జాతీయ అర్థికవ్యవస్థ లక్ష్యాల సాధనకు ఉభయప్రభుత్వాలు తమ కృతనిశ్చయాన్ని వ్యక్తం చేశాయి.

ఉభయదేశాల మధ్య వాణిజ్యం, ఆర్థిక, వ్యవసాయక, పారిశ్రామిక, సాంకేతిక సహకారాభివృద్ధికి ఉభయ ప్రభుత్వాలు అంగీకరించాయి.

ఈ లక్ష్యాన్ని సాధించడానికి గాను ఉభయ దేశాలలోని సంస్థల మధ్య పెట్టుబడి, ఇతర పద్ధతులలో రంగాలలోని సంస్థల మధ్య పారిశ్రామిక, వాణిజ్య సంబంధాలను పెంపొందించాలని ఉభయప్రభుత్వాలు అంగీకరించాయి.

ఉమ్మడి ఉత్పత్తి కార్యక్రమాల అవకాశాలను పరిశీలించడానికి ఉభయపక్షాలు సర్వే యించాయి.

ఒప్పందం అమల పురోగతిని భారత్, ఫ్రెంచి సంఘం ఒకటి ఎప్పటికప్పుడు పరిశీలిస్తూ వుంటుంది.

## అమరవీరులకు పార్లమెంటుచే 30న శ్రద్ధాంజలి

న్యూఢిల్లీ, జనవరి 28 స్వాతంత్ర్య సమరంలో అసువులు బాసిన అమర వీరులకు పార్లమెంటు ఉభయ సభలు బుధవారంనాడు శ్రద్ధాంజలి ఘటిస్తాయి

సభ్యులు ఆరోజు ఉదయం 10 55 గంటలకు తమ స్థానాలలో ఫుండాలని విజ్ఞప్తి చేయబడింది. ఉదయం 11 గంటలకు తుపాకి కాల్పుల శబ్దం వినబడగానే సభ్యులంతా లేచి, నిలబడాలని, రెండు నిముషాల అనంతరం ఇదే శబ్దం మళ్లీ వినబడినప్పుడు సభ్యులు కూర్చోవాలని ప్రకటించబడింది

మంగళవారం సాయంత్రం పాలుగురుగంటలకు పార్లమెంటు ఉభయ సభల సాయిదా పడతాయి ఆ రోజున విజయపాక్ పర్వదినాన్ని రిపబ్లిక్ దినోత్సవాలు జరుపుకు వేడ్క కలదని ఎస్ పి. ఎ. తిరస్కరించడానికి పార్లమెంటులు వాయిదా తీరారు

## పారిశ్రామికులకు కాంగ్రెస్ (ఐ) పోత్సాహం

# రాజ్యసభలో గందరగోళం

న్యూఢిల్లీ, జనవరి 28 : రాష్ట్రాల శాసన సభలలో పెద్దఎత్తున పార్టీ ఫిరాయింపులను కాంగ్రెస్ [ఐ] ప్రోత్సహిస్తున్న ఆందోళనకర పరిస్థితి నిర్వచించినట్లు సి పి ఐ నాయకుడు శ్రీ భూపేష్‌గుప్తా ఈ అంశంపై జరిగిన చర్చలో పేర్కొన్నదానిపై నేడు రాజ్యసభలో 40 నిముషాల పాటు తీవ్రమైన, గందరగోళంతో కూడిన చర్చ జరిగింది.

నెమ్ ప్రభుత్వాల ఏర్పాటు అనంతరం శ్రీ భూపేష్‌గుప్తా, శ్రీ ఎ. జి. కులకర్ణి [కాంగ్రెస్—యు] లు అంశాన్ని ప్రస్తావిస్తూ, పార్టీ ఫిరాయింపులు పాల్పడడం దుర్బుద్ధి స్వేచ్ఛగా వాడడం జరుగుతుందని ఆరోపించారు. రాష్ట్ర శాసనసభలను ఏదో విధంగా రద్దు చేయడానికి ప్రయత్నాలు జరుగుతున్నవని కూడా వారు పరోపించారు ఇది రాజ్యాంగాన్ని, ఫెడరలిజం సూత్రాలను దాటుటంగా ధిక్కరించడమని వారన్నారు.

ఒక దశలో పలువురు సభ్యుల కేకలతో లేచినిలబడి మాట్లాడుతూ ఏదో చెప్పగోలాన్నప్పుడు, సభాధ్యక్షుడు శ్రీ హిదాయతుల్లా సభవైపు వ్యాఖ్యానిస్తూ, ఈ సభకు నా అనుభవం పెరుగుతుంది. చిన్న పిల్లలు కొట్టాడుకుంటూ అరిచినట్టుగా అరిచినట్టుగా జరిగిన సంఘటనను గూర్చి క్షమాపణ అడిగారు అని అన్నారు.

గొడవ చేయడం వల్ల ప్రయోజనం లేదని, కార్యక్రమం పాటించకపోతే తాను క్షమించనని ఒక సభ్యుని ఉద్దేశించి అన్నారు.

కార్మికుల గురించి, ఎంప్లాయీస్, గియూరాల్ అన్న గురించి ఒక సభ్యుడు చేసిన వ్యాఖ్యలను రికార్డులను ఆయన తొలగించారు.

## అఫ్ఘన్ విదేశాంగమంత్రి వివరణ

# భారత్‌తో చెలిమికై అఫ్ఘనిస్తాన్ ఆకాంక్ష

న్యూఢిల్లీ, జనవరి 28 : భారతదేశంతో తమకు సత్సంబంధాలు కలవని ఉభయదేశాల ప్రజల ప్రయోజనాలకు అనుగుణంగా ఈ సంబంధాలు మెరుగుగా అభివృద్ధి చెందాలని తాము కోరుతున్నామని అఫ్ఘన్ విదేశాంగమంత్రి షా మహమ్మద్ దోస్త్ అన్నారు.

భారత రిపబ్లిక్ దినోత్సవ సందర్భంగా కాబూల్‌లోని భారత రాయబారి శ్రీ జె. ఎస్. బేదీ విందు చేసిన సభకు అఫ్ఘనిస్తాన్ పీపుల్స్ డెమొక్రాటిక్ పార్టీ పాలిట్ బ్యూరో సభ్యులంతా హాజరైనారు. ఈ పార్టీ అధ్యక్షుడు బాబ్రక్ కర్మాల్ కూడా హాజరైనారు.

అఫ్ఘన్ వసువ్యవస్థపై భారత సాయం కలు చేసిన ప్రకటనద్వారా ఇక్కడి వాస్తవ పరిస్థితిని భారత ప్రజలు సక్రమంగా అర్థం చేసుకున్నారని విదిత మవుతోందని అఫ్ఘన్ విదేశాంగమంత్రి దోస్త్ పేర్కొన్నారు.

అంతకు ముందు అయన సత్రికల వారితో మాట్లాడుతూ, పాకిస్తాన్‌కు అమెరికా అయుధాలు సరఫరా చేయడంపట్ల ప్రాంతంలోని దేశాలకు ప్రమాదం పెరిగిందని అన్నారు అఫ్ఘన్ తిరుగుబాటుదారులకు చైనా స్థానిక సహాయదారులు శిక్షణ గరుపుతున్నారని ఆయన తెలిపారు.

ఫైనా పత్రికకు ఆయన విమర్శించారు. చైనా విదేశాంగమంత్రి హువాంగ్ హువా అఫ్ఘన్ తిరుగుబాటుదారుల స్వావలంబన ఉద్యమానికి సంఘీభావం వ్యక్తం చేశారని ఆయన ఆరోపించారు.

## కింజెక్యు ఉరిశిక్ష రద్దు

సియోల్, జనవరి 28 : దక్షిణ కొరియా గూఢచారి సంస్థ మాజీ డైరెక్టర్ కిమ్ జాయ్ కు విధించిన మరణశిక్షను సైనిక అధికారులు కొట్టి వేయవలసిందిగా ఆదేశించారు.

## ముఖ్యమంత్రి డా. చెన్నారెడ్డితో

# సమితుల పునర్వ్యవస్థీకరణపై ప్రజా ప్రతినిధుల అభిప్రాయాల సేకరణ

[ఆంధ్రపత్రిక ప్రతినిధి]

హైదరాబాద్, జనవరి 28 : రాష్ట్ర ముఖ్యమంత్రి డా. సర్వ చెన్నారెడ్డి పాలనాపరమైన సౌకర్యార్థం పంచాయితీ సమితుల పునర్వ్యవస్థీకరణ గూర్చి ఏయే గ్రామాలు ఏ సమితిలో పర్యటనలు చేయాలో వివరాలు ప్రజాప్రతినిధుల అభిప్రాయాలు సేకరించారు.

పంచాయితీరాజ్ మంత్రి శ్రీ దామోదర్ రాజనరసింహ, సహకారశాఖ మంత్రి శ్రీ మదన్ మోహన్ పాల్గొన్నారు.

సర్పంచులు, ఉపసర్పంచులు, కార్యదర్శులు ప్రతినిధులు పాల్గొన్నారు.

ఉమ్మడి రాష్ట్రంలోని పంచాయితీ సమితుల పునర్వ్యవస్థీకరణ గూర్చి ఏయే గ్రామాలు ఏ సమితిలో పర్యటనలు చేయాలో వివరాలు ప్రజాప్రతినిధుల అభిప్రాయాలు సేకరించారు.

పంచాయితీరాజ్ మంత్రి శ్రీ దామోదర్ రాజనరసింహ, సహకారశాఖ మంత్రి శ్రీ మదన్ మోహన్ పాల్గొన్నారు.

సర్పంచులు, ఉపసర్పంచులు, కార్యదర్శులు ప్రతినిధులు పాల్గొన్నారు.

ఉమ్మడి రాష్ట్రంలో 324 పంచాయితీ సమితులు ఉన్నాయి.

పునర్వ్యవస్థీకరణ ప్రస్తుతం ఉన్న 250 తాలూకాలు మరో 94 తాలూకాలు పెరిగి పంచాయితీ సమితులు కూడా ఒకటి చేయాలని ప్రతిపాదన ఉంది.

తరువాత ఘట్టంలో కొన్ని సమితులు పర్యటించి వివరాలు సేకరించాలని ప్రతిపాదన ఉంది.

సమితుల పునర్నిర్మాణ వ్యయం ఫిబ్రవరి 15 కొరకు తేలుతారు

జ్యోతిషం

మీ అదృష్టాన్ని తెలుసుకోండి ఆదాయం వివాహం, పంటల ధరలు, మీకున్న సమస్యలు బట్టి ఏదైనా 5 ప్రశ్నలు వ్రాసి పంపండి మీ పుట్టిన తేదీ గుర్తుంటే పంపండి లేకపోతే మీరు కెటరువ్రాస్తున్న సమయాన్నివేయండి. 5 రూపాయిలు ఎం.ఒ. ద్వారా పంపండి

Jagarlamudi
Subba Rao Chowdari,
China Nandipadu Post,
(Via) Peda-Nandipadu
Cheerala Tq,
Prakasam Dt, (A. P.)

ఆంధ్రప్రదేశ్ రెసిడెన్షియల్ విద్యాశేష్ లల్ ఇన్స్టిట్యూషన్స్ సొసైటి (రిజి)
ప్లాట్ నెం. 74, శ్రీనగర్ కాలనీ,
హైదరాబాద్—500873.

నోటిఫికేషన్

టి. జి. టి. మరియు పి. జి. టి. ల ఉద్యోగాల గురించి తేది. 12—12—1979న జారీచేసి ఉన్న నోటిఫికేషన్‌కు సంబంధించి దరఖాస్తులు దాఖలుచర్చు ఆఖరు తేది 15.1.1980 నుండి 25.2 1980 వరకు పొడిగించబడినది.

టి వెంకటరెడ్డి.
సెక్రెటరీ.

కిన్నింగ్

A. A. T. College,
Kotla Bazar, Chirala.523 155
(Regd by Govt No 107/79)

ఆంధ్రప్రదేశ్ టెక్నికల్‌బోర్డు అప్ ఎడ్యుకేషన్ వారిచే నిర్వహించబడు అగ్రికల్చర్ పరీక్షకు ట్రైనింగ్ పొందుటకు స్త్రీ, పురుష అభ్యర్థులు కావలెను. శిక్షణ 2 వెలలు. శిక్షణా కాలములో రు80లున్నయినందు ఇవ్వబడును మరియు మెరిట్ స్కాలర్‌షిప్ రు 150లు వస్తుంది. భోజనము ఉచితము. వసతులు విడుగు, పుస్తకములు ఉచితము. విద్యార్హత 7th pass to degree pass or (Failed) వయస్సు 15 సం.ల నుండి 29 సం.వరకు. శిక్షణంతో పాటైనవారు ఫీల్డ్ అసిస్టెంట్ మా వర్కర్ టైప్ రైటర్స్, V D O. (గ్రామసేవకుడు), అగ్రికల్చర్స్, మొదలగు ఉద్యోగాలు అర్హులు. పూర్తి వివరములతో అప్లికేషన్ కూడ ఫిబ్రవరి 15వ తేదీలోగా పైన తెలుపబడిన రు 3లు ఎం.ఒ. ద్వారా చెల్లించి పంపబడును.

Principal

Telegrams: 'Shipyard' Visakhapatnam
Telephone: Shipyard 0495.227 Telephone. 7281 (10 lines)

హిందుస్థాన్ షిప్‌యార్డు లిమిటెడ్,
(భారత ప్రభుత్వ యాజమాన్య సంస్థ)
విశాఖపట్నం—530 005.

టెండరు నోటీసు

ఎం.ఎ. బావాక్షి అనబడే పెల్ప్రాఫెల్లెడ్‌బార్జ్ [పెద్దపడవ]ను విక్రయించుటకై టెండర్లు కోరబడుచున్నవి. సంగ్రహముగా కొన్ని వివరాలు ఈడుగువ ఇవ్వబడినవి.

మొత్తం పొడవు—134 అడుగులు.
వెడల్పు మవుల్డెడ్—24 అడుగులు.
లోతు—8 అడుగులు.
కారియింగ్‌కెపాసిటీ—మనూరు 300 టన్నులు
టన్నెజ్—స్క్రాప్,
తయారీ:—గ్లెన్‌ఫీల్డ్ డిజిల్ ఇంజిన్స్, 8 సిలిండర్స్, BHP 160 each

టెండరు డాకుమెంట్లను కావలసినవారు రు 10లకు మెస్సర్స్ హిందుస్థాన్ షిప్‌యార్డ్ లిమిటెడ్, విశాఖపట్నం—530005 పేన్ (దాచేసి, కావేసిన పోస్టల్ ఆర్డరుద్వారా చెల్లించి కంట్రోలర్ ఆఫ్ మెటీరియల్స్‌వారి ఆఫీసునుంచి పొందవచ్చును.

టెండర్లు తెరచుటకు గడువుతేది • 15—2—1980

తేది: 22—1—80 కంట్రోలర్ ఆఫ్ మెటీరియల్స్

దక్షిణ రైల్వే
టెండరు నోటీసు No. MAS/7 of 1980

ఈ దిగువ తెలియపర్చిన పనులకు సీలువేసిన టెండర్లను 20—2—1980 తేది సా. 3 గంటలవరకు స్వీకరించి అదేరోజు సా 3—30 గంటలకు తెరచెదరు

| వ.నెం. | పనిపేరు. | కాంట్రాక్టు మనూరుచేయవ | ధరావత్తు మొత్తం |
|---|---|---|---|
| | | రు. | రు. |
| 1. | 50 ఎం ఎం. మరియు 250 ఎం ఎం. స్టైజులలో రాతికంకరను సేకరించి దానిని రైల్వేలైను ప్రక్కలా లొట్లు కట్టుట మరియు ఈతాస్య లైనుపై కి మీ 2/2 నుండి 14వ నెంబరు వంతెన వరకు లైనుపై పోయుటకు. | 2,08,800 | 5,300 |
| 2. | 50 ఎం ఎం. స్టైజు రాతికంకరను సేకరించి లొట్లు కట్టి పాప్‌పాడి—నగరి పెక్ సులో కి మీ. 89/0 కి మీ. 97/0 [అప్ అండ్ డౌన్ లైన్లు రెండింటిపై] వరకు రైల్వేలైనులో తరుగునకు బరి పోయుటకుగాను లైను పైకి చేరవేయుటకు. | 2,02,600 | 5,100 |
| 3 | —డిటో—డిటో— వెనగుంట— పుత్తూరు పెక్షనులో కి మీ 105/0 నుండి కి మీ 111/0 వరకు | 2,28,250 | 5,800 |
| 4. | —డిటో—డిటో— పుత్తూరు— రేణిగుంట పెక్షనులో కి మీ. 111/0 నుండి కి మీ 133/9 వరకు | 1,67,700 | 4,200 |
| 5. | 50 ఎం ఎం. స్టైజుగల రాతికంకరను పెరుమాళ్‌పురం పెక్షనులో వద్దక్కు సరఫరాచేసి లొట్లు గుమ్మిట, నర్రుట. | 1,66,200 | 4,200 |

ఒక్కొక్క పనికి, సెప్యులేషన్స్‌తోపాటు టెండరు ఫారం ఖరీదు [తిరిగి యివ్వబడదు] రు.5—21 [పదు రూపాయలు, ఖర్చుపై పైన పేర్కొనబడినది] డివిజనల్ క్యాషియర్ దక్షిణరైల్వే, మద్రాసు—3 వారికి సా 4—00 గంటలకు ముందు చెల్లించి, రసీదును, అభ్యర్థనలో సూచి టెండరు ఫారం ఇవ్వవలెను 18—2—1980 సా 3—00 గం.లోగా దాఖలు చేయవలెను.

టెండరు ఫారములు 18—2—1980 సా 3—00 గం వరకు జారీచేయబడును. మనిషి—పోస్టుద్వారా టెండరు ఫారములను పొందవలసిన టెండరుదారులు, ఒక్కొక్క పనికి టెండరు ఫారముల ఖరీదుకు అదనంగా రు 5—00 అను చెల్లించిన యెడల రిజిస్టర్డు పోస్టులో మాత్రమే టెండరు ఫారములు పంపబడును.

డివిజనల్ రైల్వే మేనేజరు,
వర్క్స్ బ్రాంచి, మద్రాసు.

జ్యోతిష్యం

ప్రేమలిఖిందిరాగాంధి ప్రభావిగా లిరిగివచ్చెదరని అగస్టు, సెప్టెంబరులో ఆంధ్రపత్రిక, ఆంధ్రప్రభ, ఉగాదులలో కూడా జోస్యం చెప్పి ఉన్నాను మీవస్త్రల్‌కూడా తెలుసుకోవాలంటే ఒకపరి సెప్పి సంప్రదించండి ఎ. పుల్లారెడ్డి, బృందావన్‌లాడ్జ్ వీసెంట్‌రోడ్, విజయవాడ—2

ఏజంట్లు కావలెను

ప్రచారం చేయడానికి ఏజెంట్లు కావలెను. రబ్బరు స్టాంపు ఆర్డర్లపై కమిషన్ 40% ప్లాస్టిక్‌షీట్స్‌బోర్డు ఆర్డర్లపై కమిషన్20%.
N. S. SUBRAMANIAN,
38 SouthUsman Rd, Madras.17

అమ్మకం

| MM/రేటు | | |
|---|---|---|
| 3 | 1—20 | మేము అస్సాంలో కొన్ని |
| 4 | 1—40 | లొట్లు వ్లంబువుడ్ కొని |
| 6 | 2—00 | యున్నాము. ఎక్కువగా |
| 12 | 3—50 | కావలసినవారికి తగ్గ రేట్లతో |
| 15 | 4—50 | ఇవ్వగలవారము. |
| 18 | 5—00 | నవరంగ్ యుండస్ట్రీస్, |
| 24 | 6—50 | నవరంగ్ టాకీస్‌వద్ద, విజయవాడపోస్:74919 |

కావలెను

భారత ప్రభుత్వ కంపెనీ చట్టం 1956 సం. ప్రకారం రిజిస్టర్ కాబడిన మా సంస్థలో ఆంధ్ర అంతటా తెలుపబడు బ్రాంచీల్లో పని చేయుటకు దిగువవారు కావలెను.

డిస్ట్రిక్ట్ మేనేజర్సు : ఖాళీల సంఖ్య— 20
అర్హత : పోస్టు గ్రాడ్యుయేషన్
ఇన్‌వార్డ్సులు : ఖాళీల సంఖ్య —120,
అర్హత : గ్రాడ్యుయేషన్.
క్యాషియర్సు : ఖాళీల సంఖ్య — 120
అర్హత : ఇంటర్‌మీడియెట్.
బిల్ కలెక్టర్స్ : ఖాళీల సంఖ్య — 375.
అర్హత : పదవ తరగతి, లేక సమానం.
అనక్తిగల యువతీ యువకులు దరఖాస్తు పారంకై 60 పైసల పోస్టల్ స్టాంపులతో రీజినల్ మేనేజర్, ఇండియన్ కమర్షియల్ ఫైనాన్స్ కార్పొరేషన్, సీతమ్మ ధార, విశాఖపట్నం—13 వారికి పది రోజుల్లోగా దరఖాస్తు చేయవలెను.
రిజిస్టర్డ్ నెం. 799.
మేనేజింగ్ డైరెక్టర్, కటక్.


## మద్రాస్ మార్కెట్

మద్రాసు, జనవరి 28

| | |
|---|---|
| వేరుపెసరపప్పు | 340—00 |
| వేరుపెసరమూలె రెడి స్టీం. | 900—00 |
| అమ్మకం పప్పుతో సహా వేరుపెసర | |
| మూలె చిల్లర ధర కిలో | 9—70 |
| పప్పుతి 165 కి డబ్బా | |
| అమ్మకం [illegible] | 192—194 |
| రిఫైండ్ వెరుసెనగనూనె | 168—170 |
| సామాలిన్ | 915—00 |
| ఆముదం స్టీం. మద్రాసు | 720—00 |
| గోడవున్ వద్ద | 122—00 |
| కొబ్బరినూనె డబా. | 254—40 |
| చిల్లర ధర | 16—50 |
| నువ్వులనూనె | 1000—00 |
| అగ్ మార్క్ | 193—00 |
| చిల్లర ధర 20కి. బపా | 12—50 |
| వేరుసెనగనూనె | 104—00 |
| సంచదార ఇ—30 | 450—452 |
| బార్ సిల్వర్ | 3700—00 |
| లోకల్ సిల్వర్ | 3600—00 |
| రిటైల్ | 37—50 |
| బంగారం | 1460—00 |
| 22 క్యారెట్ బంగారం | 135—00 |
| మద్రాసు కోడిగ్రుడ్లు డజను | 5—40 |

## బొంబాయి మార్కెట్టు

| | |
|---|---|
| బంగారం | 1400—0[illegible] |
| వెండి | 3483—0[illegible] |


శ్రీశైల దేవస్థానం, శ్రీశైలం
టెండరు నోటీసు

శ్రీశైల దేవస్థానం ట్రాన్సుపోర్టునకు సంబంధించిన పాతటైర్లు రిట్రేడింగు మరియు రీక్యాపింగు చేయుటను, పాత బ్యాటరీలను రీకండిషనింగు చేయుటకుగాను, తేది 1—4—80 నుండి 31—3—82 వరకు అనగా రెండు సం లకుగాను సీలు వేసిన టెండర్లు కోరబడుచున్నవి.

ఐటము నెం 1. టైరు సైజులు
1] 9.00×20, 2] 8.25×20,
3] 5.90×15, 4] 12.4×11.28
5] 6.00×16, 6] 7.50×16.

ఐటము నెం 2 బ్యాటరీలు
1] 12V—25P 2] 12V—9P,
3] 12V—13P, 4] 6V—17P,
5] 12V—17P, 6] 12V—11P

పై తెలిపిన ఒకటి రెండు ఐటములకుగాను టెండర్లను స్వీకరించు అఖరుతేది 10.2.80 సాయంత్రం 4—30 గంటలకు, అరోజు సాయంత్రం 5 గం లకు హాజరైన టెండరుదార్లసమక్షమముననే టెండర్లు తెరువబడును.

ప్రతి టెండరుదారు ఒకటవ ఐటమునకు రు. 2,500 లున్నూ, రెండవ ఐటమునకు రు. 1,000 లున్నూ స్టేటు బ్యాంకు శ్రీశైలం బ్రాంచికు కాలి టువుపిన్ లేదా ఆంధ్రా బ్యాంకు లిమిటెడ్ శ్రీశైలంపై గాని, డ్రాఫ్టులు తీసికొని టెండరుకు జతపరచి వంపవలెను. E M D. లేని టెండర్లు నిరాకరించబడును. టెండర్లు స్వీకరించుటకుగాని, నిరాకరించుటకు గాని కార్యనిర్వహణాధికారి శ్రీశైలదేవస్థానం. శ్రీశైలం వారికి అధికారము కలదు.

చితతా సూర్యనారాయణమూర్తి,
శ్రీశైలం, } కార్యనిర్వహణాధికారి,
తి 23 1.80. } శ్రీశైలదేవస్థానం, శ్రీశైలం

సెంట్రల్ వేర్‌హౌసింగ్ కార్పొరేషన్
(భారతప్రభుత్వ యాజమాన్య సంస్థ)
టెండరు నోటీసు

సెంట్రల్ వేర్‌హౌస్, సికింద్రాబాద్ (విజయవాడజిల్లా) ఆంధ్రప్రదేశ్ ఆయిల్‌సీడ్స్ పీటర్ల యొక్క ఆవరణధ్యాసులు, ఎరువులు లేదా ఇతర ప్రకటింపబడిన పరుకు విల్లలు రెండేండ్లకాలంపాటు చేటు టకు మరియు రవాణాయుటకు కాంట్రాక్టర్లగా విరు మింపబడుటకు సెంట్రల్ వేర్‌హౌసింగ్ కార్పొరేషన్, (భారతప్రభుత్వ యాజమాన్య సంస్థ) వారిచే సీలువేసిన పెర్సంటేజి రేటు టెండర్లు కోరబడుచున్నవి

టెండరు ఫారము ఒక్కొక్కదానికి రూ. 15—లను (పదునైదు రూపాయలు)మాత్రం లొట్లింగా చెల్లించి, (తిరిగి యివ్వబడదు) మరియు ఇతర వివరాలకు వేర్‌హౌస్ మేనేజర్, సెంట్రల్ వేర్‌హౌస్, సికింద్రాబాద్ (విజయవాడజిల్లా) వద్ద నుండి మరియు రీజినల్ మేనేజర్, సెంట్రల్ వేర్‌హౌసింగ్ కార్పొరేషన్ హౌస్. నం 11—5—422/5, లక్డీకాపూల్, హైదరాబాదు—4 వారి నుండి కూడా పొందవచ్చును టెండరుదారు తాము టెండరులు దాఖలుచేసిన్నూర్వు తమ సౌకర్యార్థం పనిదినము పద్దమినము దర్శించి పనియొక్క స్వభావమును తెలుసుకొనగోరదగ్గది ఉండరు ఫారములు తేది 28 1 80 నుండి తేది. 11 2 80 వరకు పనివేళలందు అమ్మకమునకు లభించును లక్ష్యదిశాల నర్తీచేసిన టెండర్లకే పాటుగా గరిష్ట ధరావత్తు రు 1800 లకు రీజినల్ మేనేజర్, సెంట్రల్ వేర్‌హౌసింగ్ కార్పొరేషన్ పేరుమీద పొందిన దానిని ఒక సీలు వేసిన కవరులోపల కవరుపైన పనియొక్క పేరును వ్రాసి, తగిన అధికారిచే జారీచేయబడిన మోతుబరి పరి పత్రి టేటు లేదా బ్యాంకు రెఫరెన్సును జతపరచి పంపవలెను పరిరు టెండర్లు రీజినల్ మేనేజర్, సెంట్రల్ వేర్‌హౌసింగ్ కార్పొరేషన్, హైదరాబాదువారిచే తేది 13 2.1980 నాడు మధ్యాహ్నము 3.00 గంటల వరకు అందుకొనబడి, అదేరోజున మధ్యాహ్నం 3.30 గంటలకు హాజరు కాగోరు టెండరుదారుల ఎదుటనే రీజినల్ ఆఫీసునందు తెరువబడును.

రీజినల్ మేనేజర్,
హైదరాబాద్ ఫోన్. 221832 &
తేది: 19 1 80. 36114.


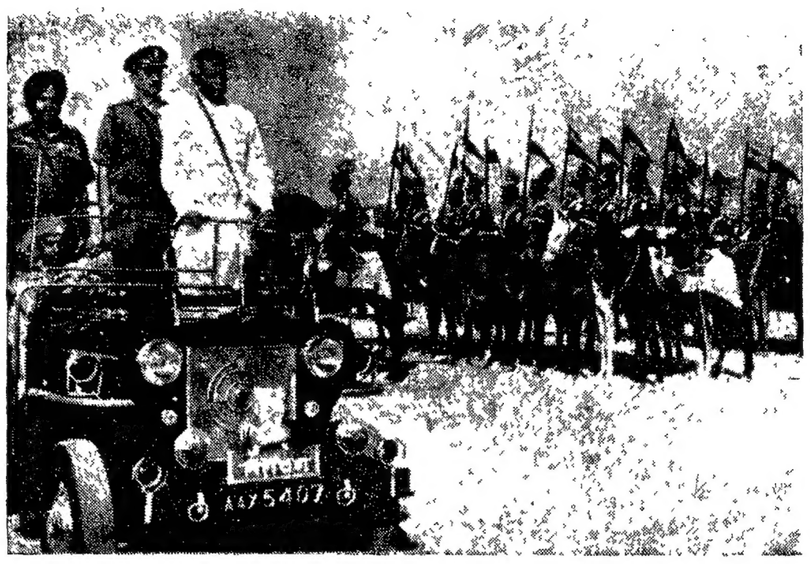

ఆంధ్రప్రదేశ్ గవర్నర్ శ్రీ కె. సి. అబ్రహాం రిపబ్లిక్ దినోత్సవ సందర్భంగా జరిగిన పరేడ్‌ను తిలకిస్తున్న దృశ్యం.

# సోలాంకే బర్తరఫ్

నాగపూర్, జనవరి 28 : పరిశ్రమలమంత్రి శ్రీ ఎన్., పి. సోలాంకేను ప్రగతిశీల ప్రజాస్వామ్య సంఘటన మంత్రివర్గం నుంచి తొలగించినట్లు మహారాష్ట్ర ముఖ్యమంత్రి శ్రీ శరద్‌పవార్ నిన్న పి. టి. ఐ.కి తెలియ జేశారు. శ్రీ సోలాంకేను మంత్రివర్గం నుంచి తొలగించాలని తాను చేసిన సిఫారసును గవర్నర్ ఆమోదించారని శ్రీ పవార్ చెప్పారు.

ఇద్దరు కేబినెట్ మంత్రులు సహా మరో ఆర్గురు శాసన సభ్యులు పార్టీ ఫిరాయింపు జరిపినప్పటికీ తన మంత్రివర్గం పడిపోయే ప్రమాదం లేదని ఆయన అన్నారు.

శ్రీ సోలాంకే ఇందిరా కాంగ్రెసులో చేరకపూర్వమే ఆయనను తొలగించాలని తాను సిఫారసు చేశానని శ్రీ పవార్ అన్నారు

## హోలాంకే కాంగ్రెస్ (ఐ)లో చేరిక

న్యూఢిల్లీ, జనవరి 28. మహారాష్ట్ర పరిశ్రమల మంత్రి శ్రీ ఎన్. పి. సోలాంకే, మరో నలుగురు శాసనసభ్యులు నిన్న ఇందిరా కాంగ్రెస్‌లో చేరాలని నిర్ణయించుకున్నారు.

రాష్ట్ర పౌర సరఫరాల సహాయమంత్రి శ్రీ లక్ష్మీ కూడా చేరుతున్నట్లు శ్రీ సోలాంకే ప్రకటించారు. అయితే తాను ఇంకా నిర్ణయించుకోలేదని శ్రీ లక్ష్మీ చెప్పారు. శ్రీ సోలాంకే నిన్న ఇక్కడ ప్రధానమంత్రి శ్రీమతి ఇందిరా గాంధీతో సమావేశమయారు.

—:o:—

## నెల్లూరు తాలూకాఆఫీసు వద్ద పించనుదార్ల పడిగాపులు

నెల్లూరు, జనవరి 27 : నెల్లూరు తాలూకా కార్యాలయంలో పబ్ ట్రెజరీ ఉంది ఇక్కడికి 3వేల మంది పించనుదారులు వస్తారు. వారికి కూర్చోడానికిగాని, కనీసం నిల్చోడానికి కాచీ అవకాశం లేదు.

రిటైరయిన జిల్లా అధికారులు సైతం ఎండలో పడిగాపులు కాయవలసి వస్తోంది

ఇదిలా ఉండగా పబ్ ట్రెజరీకి అదనపు పని భారం పడింది. కాస్త్రీ అందుకు తగినట్లుగా గుమస్తాలు లేరు సమితుల పనికూడా పబ్ ట్రెజరీకి అప్పగించబడడంతో పని భారం మరింత పెరిగింది

అందుచేత ప్రస్తుతం ఇక్కడికెళ్లడిన ఇబ్బందుల పరిష్కారానికి కృషి చేయవలసిందిగా పించనుదారులు, తదితరులు కోరుతున్నారు [స్వ.వి]

## మరాట్వాడాయూనివర్సిటీ పేరు మార్పు సమస్య

నాగపూర్, జనవరి 28 : మరాట్వాడా విశ్వవిద్యాలయంకు తిరిగి నామకరణం చేసే విషయమై అనధికార సంఘంవారు జరిపిన సమావేశం తుదిదినర్ణయం చేయకుండా వాయిదా పడింది

తిరిగి నామకరణం చేయడానికి సంబంధించిన వివాదంలో జోక్యంకల వివిధ రాజకీయ పార్టీలసంస్థల ప్రతినిధులు సమావేశంజరిపారు. ఫిబ్రవరి ఆఖరులోగా సమస్యను పరిష్కరించాలని నిర్ణయించినట్లు మహారాష్ట్ర శాసన మండలి అధ్యక్షుడు శ్రీ ఆర్. ఎస్. గవాయ్ చెప్పారు.

కాంగ్రెసు[ఐ] వారు నిన్నటి సమావేశాన్ని బహిష్కరించారు. ముఖ్యమంత్రి శ్రీ శారద్ పవార్ ఈ సమావేశాన్ని ఏర్పాటు చేశారు.

## కేరళలో మంత్రులకు శాఖల కేటాయింపు

తిరువాంధ్రం, జనవరి 28: మార్క్సిస్టుల ఆధ్వర్యంలో గల కేరళలోని వామపక్ష ప్రజాస్వామ్య ప్రభుత్వంలో శ్రీ టి. కె. రామకృష్ణన్ [మా]కు హోం శాఖ, శ్రీ కె. ఎం. మణి [కే కాం] లకు ఆర్థిక శాఖలను కేటాయించారు.

శ్రీమతి కె. ఆర్. గౌరి [మా] వ్యవసాయ శాఖ, శ్రీ బాబిజాన్ [ఆర్. ఎస్ పి] విద్యా శాఖలను నిర్వహిస్తారు

ముఖ్యమంత్రి శ్రీ ఇ. కె నాయనార్ సాధారణ పరిపాలన— ప్రణాళిక శాఖలను నిర్వహిస్తారు.

వివిధ మంత్రుల శాఖలను నిన్న రాత్రి ప్రకటించారు.

డా. ఎ. సుబ్బారావు [కమ్యూనిస్టు] ఇరిగేషను— శ్రీ ఆర్. బాలకృష్ణపిళ్లై [కే.కాం. పి] విద్యుత్, శ్రీ అబుబకర్ [వి.బి.ఎం ఎల్] పబ్లిక్ వర్క్స్, శ్రీ ఇ. చంద్రశేఖరన్ నాయర్ [కమ్యు] ఆహారం— పౌరసరఫరాలు శ్రీ ఎం. కె. కృష్ణన్ [మా] హరిజనసంక్షేమం. శ్రీ పి సి. థామస్ [కాం. యు] పరిశ్రమలు, శ్రీ ఎ. అహమ్మద్ [కాం.—యు] కార్మిక, శ్రీ పి. ఎస్. శ్రీనివాసన్ [కమ్యూ] రెవిన్యూ శాఖలను నిర్వహిస్తారు.

## ఆఫ్ఘన్ తిరుగుబాటు వర్గాల కూటమి ఆవిర్భావం

ఇస్లామాబాద్, జనవరి 28 : అఫ్ఘన్ ప్రజలకు వికల్పంగా ప్రతినిధిగా తమను గుర్తించవలసిందిగా అఫ్ఘనిస్తాన్ విమోచనకు కొత్తగా ఏర్పాటయిన ఇస్లామిక్ కూటమి నిన్న ఇస్లామిక్ రాజ్యాల మహాసభ సంస్థను అభ్యర్థించినట్లు కూటమి ప్రతినిధి ప్రకటించారు.

ముస్లిం విదేశాంగ మంత్రుల సభలో తమకు పరిశీలకుని హోదా యివ్వవలసిందిగా కూడా తాము మహాసభ ప్రధాన కార్యదర్శి శ్రీ హబీబ్ జట్టీని కోరామని ఆ ప్రతినిధి తెలిపారు.

కాబూల్‌లోని నాస్తిక, తొత్తు ప్రభుత్వం బారి నుంచి దేశాన్ని రక్షించడానికి అఫ్ఘన్ ముస్లిం తిరుగుబాటుదారులకు చెందిన ఆరు ప్రధానవర్గాలు కలిసి ఇస్లామిక్ కూటమిగా ఏర్పడ్డాయి. అఫ్ఘనిస్తాన్‌లో నిజమయిన ఇస్లామిక్ ప్రభుత్వాన్ని ఏర్పాటు చేయడం తమ లక్ష్యమని ఈ కూటమి నాయకులు ప్రకటించారు

కూటమి పూర్తి స్వరూపాన్ని 1980 మార్చినాటికి ప్రకటిస్తారు అప్పటి వరకు కూటమి అధ్యక్షునిగాను, ప్రతినిధిగాను ప్రొఫెసర్ బర్హానుద్దీన్ నియమించబడినారు.

## జనతా పరాజయం కారణాలు: రాష్ట్ర నాయకుల వివరణ

విశాఖపట్నం, జనవరి 28. పార్టీలో చీలికలు ఏర్పాయింపులు, గ్రామీణాస్థాయిలో పార్టీ శాఖలు లేక పోవడం వంటి కారణాల వల్ల యిటీవల లోక్‌సభ ఎన్నికలలో జనతా పార్టీ పరాజయం పొందినదని ఆంధ్రప్రదేశ్‌కు చెందిన సీనియర్ జనతా పార్టీ నాయకులు శ్రీ జూ పూడి యజ్ఞనారాయణ ఎం.ఎల్ సి, శ్రీ వి. రామారావు ఎం ఎల్ సి. చెప్పారు

చరణసింగ్ ప్రభుత్వం తప్పు విధానాల వల్ల ధరలు పెరిగితే దానివల్ల ఇనతా దెబ్బ తిన్నదని, జనతా — లోక్‌దల్ ప్రభుత్వాలకు ప్రజలు వేరు చేసి చూడలేదని వీరు పత్రికా విలేకరుల గోష్ఠిలో చెప్పారు.

కాంగ్రెసు [ఐ] తగాదాలు పెట్టి నిందను జనతా పార్టీ పై నెట్టి వేస్తున్నదని, జనతా పార్టీ వారిని తప్పుడు కేసులలో యిరికిస్తున్నారని, ఈ దోరణిని కాంగ్రెసు [ఐ] కొనసాగిస్తే, జనతా పార్టీ శాసనసభలో సుబయటా శాంతియుత ఆందోళనను ప్రారంభించవలసి వస్తుందని పై నాయకులు పేర్కొన్నారు.

## త్యాగం సేవలనుప్రబోధించేదే నిజమైన మతం: రంగనాదనంధాజీ

[స్వకీయ విలేఖరి]

చీరాల, జనవరి 28 త్యాగం, సేవ అనే రెండు మహాతత్వ సూత్రాలను బోధించేది నిజమైన మతం కనుపించే మానవుని నిర్లక్ష్యం చేసి కనుపించని భగవంతుని ఆరాధన చెస్తున్నారు అది నరియైన విధానం కాదు. మానవునికి సేవచేయుటయే మాధవుని సేవ చేయుట అన్న దివ్య సందేశాన్ని ప్రపంచానందస్వామి చెప్పియున్నారు అన్ని మతములు కూడా దానినే నిర్వహిస్తున్నవని స్వామికోటరి సమావేశంలో ప్రసంగిస్తూ, హైదరాబాదు రామకృష్ణ ఆశ్రమాధ్యక్షులు స్వామి శ్రీరంగనాథానందజీ అన్నారు త్యాగమంటే గొప్ప దానమని మరొక దానస్వీకరిలివెయటంగాదు అనర్హులైన లక్షాదారాన్ని వదలలే పరిపక్వమైన అహం నిర్మూలిస్తాడు సేవాదుర్గం ఎక్కడానికి అవసరమైనది నచ్చిలం అవసరమైనంగా కేవలం లక్షాలు దిగ్రుడి పొందలో పొందండి వలన వ్యక్తుల అవసరమైనట్లుగాదు వలదానో నేను ముందు అన్న భావమే దేశంలో నేడు అన్ని అనర్థాలకు మూలమైంది. మీరుముందు అన్న భావన ఏర్పరచుకొన్నవాడు దేశంలోని మెనుకబడిన తనం దారిద్ర్యం, వెనకపడిలిందు. ఈ విషయంలో కుక్కను వదలి స్వర్గానికికూడ రావన్న యుధిష్ఠిరుని పాత్ర మనకెంతో బోధిస్తున్నది. ఈ దేశంలో చివరి కన్నీటి బొట్టు తుడవ వాడికి నా రాజకీయం పనియోగిస్తున్నా వన్నమహాత్ముని నివాస్యమింతోలేదువైనది. కనుక కేవలం గుడిలో వున్న దేవుని వర్ణన చేస్తూ కూర్చుండేకన్న పాటిమావునకేమి చేయగలన్న భావన సమాజంలోని దోపిడీవిధానాన్ని తొలగించి మహోన్నత స్థితికి కొనిపోగలదని అన్నారు.

అనంతరం స్థానిక కమ్మూరిదా వాలికా పాటశాలలో శ్రీ పి జగదీశ్వరరావు అధ్యక్షతన జరిగిన సభలో ప్రసంగిస్తూ శ్రీ రామకృష్ణ పరమహంస అవతార పురుషుడని, మహాత్మా గాంధి కూడ ఆయనను గురించి అంటూ ప్రపంచమే మహాత్తరమైన మతమని అన్నారు జీవంలో చేరు నెలకొనివున్న దవ్యస్థ భావాలు లొంగవలెనంటే పార్థసారథులు మిత్రులు మన పదుపు రామప్పుమనిపించి మహాత్ముల దర్శించడమే చాలు అనేవిధంగా మాట్లాడుతూ అన్నారు రామప్పుమ్మని కాలంలో నిన్న ఒక వెంగళి వస్త్రపం రచయిత గూడ ఇదేనాటి సత్యయుగాన్ని ఆయన మనస్సులోపల్లో ఏర్పరచుకొనిరాగలిగారు అన్నారు అరదువలనే పోరాడుదాము అయినను ఎర్రధర్మ స్వరూపుడు, ధర్మస్థాపనకు అవతరించినారని అన్నారు శ్రీ స్వామి శ్రీ రామకృష్ణుని జీవిత చరిత్రను వివరించారు

—:o:—

## ఫిబ్రవరి 3వ వారంలో కర్నాటకమంత్రివర్గంవిస్తరణ

బెల్గాం, జనవరి 28 వచ్చే నెల మూడవ వారంలో కర్నాటక మంత్రివర్గం విస్తరణ జరుగుతుందని ముఖ్యమంత్రి శ్రీ ఆర్. గుండూరావు విన్నిక్కడ పేర్కొన్నారు.

## శాసనమండలిలో వర్తకులకు ప్రత్యేక ప్రాతినిధ్యం: పాలకొలను సమర్థనం

వెలగపుడి, జనవరి 28 : పట్టణ గోదావరి జిల్లాపెర్తికులు,వర్తకసంఘాల ప్రతినిధులు మహారాష్ట్రపాలకొల్లు చెంబర్ ఆఫ్ కామర్స్ ఈ ఆవరణలో ఎదుట శ్రీ తెలెక్కల రామలింగేశ్వరరావు లధ్యక్షతన సమావేశం అయ్యారు. ఈ సమావేశంలో పట్టణ గోదావరి జిల్లా వర్తకులు, వర్తక ప్రతినిధులు మహారాష్ట్ర సంఘం ఏర్పాటు చేసి వర్తకులకు కూడా, పట్టభద్రులకు సమాధ్యాయులకు ఓటాయించిన మాదిరిగా ఒక ప్రత్యేక నియోజక వర్గాను ఏర్పాటుచేసినందుకు తీర్మానించారు

ఫెడరేషన్ అధ్యక్షుడు శ్రీ వేరెల్ల రాజా మాట్లాడుతూ ముఖ్యముగా ప్రతి గ్రామములోను పట్టణములోను, వర్తకసంఘము లను ఏర్పాటు చేసి వాటిని తాలూకాస్థాయిలో, చాంబర్లకు జిల్లా స్థాయిలో ఫెడరేషన్‌కు మరియు రాష్ట్ర ఫెడరేషన్‌కు అనుబంధ సంస్థలుగా నమోదు కాబడినట్లు అయితే, చాలా పటిష్ఠవంతముగా పనిచేయగలమన్నారు.

తొలుత ముఖ్య అతిథి అయిన శ్రీ వేరెల్ల రాజాను శ్రీ వి. రామచంద్రరావు అరిగి పరిచయము చేశారు

చాంబర్ అధ్యక్షులు శ్రీ [illegible] నాగేశ్వరరావు అధ్యక్షత వహించారు.

ప్రముఖులు నూతి వెంకట సత్య నాగేశ్వరరావు, సుంకర మునిలయ్య, బి వి గుప్త, మన్నం అచ్చయ్య పిహెచ్ వెంకటశాస్త్రి, మాదిడి హనోక్షరరావు, పబిలిపెట్ల కనకరాజు,పిహెచ్ బంగారయ్య,వై వెంకట్రాగ, పిహెచ్. వి సుబ్బారావు, కె సత్యనారాయణ ఎస్. సుబ్బారావు, కె. నాగిరెడ్డి, కె. కమల పుల్లేశ్వరరావు, ఎ. రాఘవేంద్రరావు, బి. రాధారమణగుప్త, సి. శ్రీరామమూర్తి,చెక్కా ఆంజనేయులు, ఎస్. సుబ్బారావు, చెన్న లక్ష్మి నారాయణ, ఆర్ జవార్కరావు, బి చెంచయ్య అన్న సోమరాజు, అల్లు భాస్కరరావు, వై. సత్య నారాయణమూర్తి మాట్లాడారు.

శ్రీ బి. రాధా రమణగుప్త వందన సమర్పణ చేశారు. [స్వ వి]

## వర్తకుల అక్రమాలవల్ల మెస్టా రైతుల కడగండ్లు

— పరశురామానాయుడు వెలడి

పార్వతీపురం, జనవరి 28 ఎజయనగరం, శ్రీకాకుళం జిల్లాలకు చెందిన మెస్టా ఉత్పత్తిదారులు అనేక ఇబ్బందులు ఎదుర్కొంటున్నారని వాటిని తొలగించడానికి ప్రభుత్వం వెంటనే చర్యలు గైకొనాలని కాపర సమ్యక్ శ్రీ సిహెచ్ పరశురామ నాయుడు ఒక లేఖలో ముఖ్యమంత్రి డాక్టర్ మర్రి చెన్నారెడ్డికి విజ్ఞప్తి చేశారు

ఈ రెండు జిల్లాలలో మెస్టా ఉత్పత్తిదారుల ఇబ్బందులకు ఉదాహరణగా పార్వతీపురంలో వారు ఎదుర్కొంటున్న సమస్యలు ఆయన ఆ లేఖలో ఇలా పేర్కొన్నారు

కేంద్ర ప్రభుత్వం ప్రకటించిన నుద్దతు ధరకు మెస్టాను కొనడానికి మెస్టా వర్తకులు తిరస్కరిస్తున్నారు ఎంత మెస్టా నైనా కొనడానికి జూట్ సంస్థకు మాత్రమే అనుమతి ఉంది అయితే ఆ సంస్థ వారికి తగినంతగా గోడవున్ సదుపాయం లేదు అందుచేత కొనుగోలు స్వల్పంగాఉంది మార్కెటింగ్ యార్డులో మెస్టా మూలుగుతోంది. ఇటీవల ఇక్కడ అగ్ని ప్రమాదం సంభవించింది 'ఇన్సూరెన్స్' ఉండటం నిజంగా అదృష్టమే !

వర్తకులు మార్కెటింగ్ యార్డులో మెస్టా కొనుగోలు చేయడానికి తిరస్కరిస్తున్నారు. తక్కువ ధరకు బైట కొంటున్నారు.

కలెక్టరు జాయింట్ కలెక్టరు, అసిస్టెంట్ కలెక్టరులకు శాఖ విషయాలను తెలియజేయడం జరిగింది. వారు వర్తకులను హెచ్చరించారు. అనంతరం వారు వర్తకులతో సభాషణ జరిపారు ఆ సమావేశానికి నాకు ప్రవేశం లభించలేదు. ఆ రోజు లగాయతు వర్తకులపై ఎటువంటి చర్య గైకొనబడలేదు.

గోడవున్‌కు తగినంత స్థలం దొరికితే ఎక్కువగా మెస్టా కొనుగోలు చేయడానికి విజయనగరంలోని జె సి. ఐ రీజినల్ మేనేజర్ సంసిద్ధత తెలిపారు.

నిత్యావసర వస్తువుల జాబితాలో మెస్టా చేర్చబడి ఉంది

అయినప్పటికీ

## గంటల పంచాంగం

శ్రీ సిద్ధార్థనామ సం మాఘ శు ద్వాదశి. 1980వ సం. జనవరి 29 మంగళవారం మంగళ తిథి ఉ 5 15 వర్జ్యం 2 06 దుర్ముహూర్తం 9 47 మొదలు 11.27 వరకు

1980 గ్రి సం జనవరి 30 బుధవారం చంద్ర తిథి తె 6 20 వరకు రాత్రి 3 39 వ 2 52 ల 4 34 వరకు

శివలెంక శంభుప్రసాద్

సంపాదకుడు

1938 - 1973

ఇతరులేమని యెంచినా
ఇతరులు ఏమనుకుంటారో అని
ఎప్పుడూ మనసు మనంబునకును దా
పరులకు నవి సేయకుని
పలికెడునదు పరమధర్మపథములకెల్లన్
(మహాభారతము)

సిద్ధార్థ నామ సం మాఘ శు ద్వాదశి: మంగళవారం

# భారత్, ఫ్రాన్స్ సంబంధాలు

ఫ్రాన్స్ అధ్యక్షుడు శ్రీ వాలెరీ డియోస్టాంగ్ భారత పర్యటనకు రావటం ఒక విధంగా ప్రాముఖ్యమయిన పరిణామమే. ఫ్రాన్స్ బాగా అభివృద్ధి చెందిన పశ్చిమ యూరోపుదేశం. ఫ్రాన్స్ ఎన్నో విధాల బారత దేశం అభివృద్ధికి తోడుపడగలదు. ఇప్పుడు ఫ్రాన్స్ ఆధిపత్యమయి విదేశ విదానంగా అనుసరించడం ఇటీవలే మధ్య ఆఫ్రికాలో [శ్రీ మార్టెయోస్ ఇటీవలే మళ్ళీ మాస్కో వయిపుకే మారిపోయే దాకా మరొక కమ్యూనిజమ్ భావాలకి ఫ్రాన్స్ అధికంగానే నాయకత్వం వహించేది. శ్రీ మార్టెయోస్ వైఖరి మారినా మార్క్సిజాన్ని ఆధునిక దృష్టిలో చూసే మేధావులు కొందరు ఆ దేశంలో చురుకుగా చర్చలు జరుపుతున్నారు.] శ్రీమతి గాంధి ప్రారంభించిన చర్చలు భారతదేశం, ఫ్రాన్స్‌ల మధ్య సహకార సహాయాలని బాగా పెంపొందించగలవని ఎదురు చూడవచ్చు.

ఫ్రాన్స్ అధ్యక్షుడు శ్రీ వాలెరీ డియోస్టాంగ్ భారత పర్యటనకు రావటం ఒక విధంగా ప్రాముఖ్యమయిన పరిణామమే. ఫ్రాన్స్ బాగా అభివృద్ధి చెందిన పశ్చిమ యూరోపుదేశం. ఫ్రాన్స్ ఎన్నో విధాల బారత దేశం అభివృద్ధికి తోడుపడగలదు. సాంకేతిక విజ్ఞానం, పెట్టుబడి మొదలయిన విషయాలలో భారత దేశానికి, విదేశాల సహాయం, సహకారం అవసరం. ఫ్రాన్స్‌కి భారతదేశంలో వలస ప్రాంతాలు కూడా ఉండేవి. అభివృద్ధి చెందుతున్న దేశాల సమస్యలని గురించి ఫ్రాన్స్‌లో మంచి చైతన్యం ఉంది సాంకేతిక విజ్ఞానమే కాకుండా రాజకీయ, సాంఘిక సిద్ధాంతాలనిలోతుగా అనుశీలించే మేధావులు ఫ్రాన్స్‌లో ఎందరో ఉంటారు [శ్రీ మార్టెయోస్ ఇటీవలే మళ్ళీ మాస్కో వయిపుకే మారిపోయే దాకా మరొక కమ్యూనిజమ్ భావాలకి ఫ్రాన్స్ అధికంగానే నాయకత్వం వహించేది. శ్రీ మార్టెయోస్ వైఖరి మారినా మార్క్సిజాన్ని ఆధునిక దృష్టిలో చూసే మేధావులు కొందరు ఆ దేశంలో చురుకుగా చర్చలు జరుపుతున్నారు.] శ్రీమతి గాంధి ప్రారంభించిన చర్చలు భారతదేశం, ఫ్రాన్స్‌ల మధ్య సహకార సహాయాలని బాగా పెంపొందించగలవని ఎదురు చూడవచ్చు

యొక్క రక్షణ ప్రణాళికలని మార్చి వెయ్యకతప్పవు. యూరోపులో అణ్వస్త్రాలతయారీ అవసరం అనిపించినట్లే భారత ఉపఖండంలోను అణ్వస్త్రాల తయారీ అవసరం అన్న సిద్ధాంతానికి వివిధ దేశాలలో మంచి ప్రాచుర్యం కలుగవచ్చు. చీనా ఇంతకి ముందే అణ్వస్త్రాలని తయారు చెయ్యడం మొదలు పెట్టింది పాకిస్తాన్‌లో "ఇస్లామ్ బాంబు" మాటలు వినపడుతున్నాయి ఇరాన్ మత నాయకుడు అయోతుల్లా ఖొమెయినీ ప్రారంభించిన ఉద్యమం ప్రజావాలు అంత తేలికగా సమసిపోయేవికావు ఎప్పుడో ఒకప్పుడు పశ్చిమ ఆసియా అంతటా ఆఫ్ఘనిస్తాన్‌కి పట్టినగతి పట్టి ఏర్పడిన అసంతృప్తి పెల్లుబకవచ్చు ఈ సందర్భంలో పోరాటాలు ఏవయినా చెలరేగితే అవి అణ్వస్త్రాలు వాడేటంత తీవ్రంకావని ఆశించాలి. భారతదేశం ప్రధాన మంత్రి, ఫ్రాన్స్ దేశం అధ్యక్షుడు కలసి చేసిన ప్రకటనలో ఈ ఆశాభావమే ధ్వనిస్తుంది. ఇదంతా ఇలాగ ఉండగా బాగా అభివృద్ధి చెందిన పాశ్చాత్య దేశంగా ఫ్రాన్స్ ఎన్నో విధాల భారత దేశం అభివృద్ధికి తోడుపడగలదు. సాంకేతిక విజ్ఞానం, పెట్టుబడి మొదలయిన విషయాలలో భారత దేశానికి, విదేశాల సహాయం, సహకారం అవసరం. ఫ్రాన్స్‌కి భారతదేశంలో వలస ప్రాంతాలు కూడా ఉండేవి. అభివృద్ధి చెందుతున్న దేశాల సమస్యలని గురించి ఫ్రాన్స్‌లో మంచి చైతన్యం ఉంది సాంకేతిక విజ్ఞానమే కాకుండా రాజకీయ, సాంఘిక సిద్ధాంతాలనిలోతుగా అనుశీలించే మేధావులు ఫ్రాన్స్‌లో ఎందరో ఉంటారు [శ్రీ మార్టెయోస్ ఇటీవలే మళ్ళీ మాస్కో వయిపుకే మారిపోయే దాకా మరొక కమ్యూనిజమ్ భావాలకి ఫ్రాన్స్ అధికంగానే నాయకత్వం వహించేది. శ్రీ మార్టెయోస్ వైఖరి మారినా మార్క్సిజాన్ని ఆధునిక దృష్టిలో చూసే మేధావులు కొందరు ఆ దేశంలో చురుకుగా చర్చలు జరుపుతున్నారు.] శ్రీమతి గాంధి ప్రారంభించిన చర్చలు భారతదేశం, ఫ్రాన్స్‌ల మధ్య సహకార సహాయాలని బాగా పెంపొందించగలవని ఎదురు చూడవచ్చు

# మహాత్ముడూ - కార్మికులు

మహాత్మాగాంధి అవలంభించిన సత్యం, న్యాయం, అహింస అనేమూడుసూత్రాలు మన సాంఘిక, ఆర్థిక, రాజకీయ వ్యవస్థకు బలమైన పునాదిరాళ్ళయి నిలిచాయి. ఆదర్శవంతమయిన స్వేచ్ఛాలు, సర్వోదయం, చామవిత సమాజగడకై మంచి తరాన్ని పెంచుకోవడం గాంధిజీ ప్రేరకశక్తులు మిత్రులు.

పారిశ్రామికమైన పరిశ్రమలయిన అహ్మదాబాద్ కార్మికులు పోరుకు గైకొన్నప్పుడు బాపూజీ కార్మికులకు ఎంతో ఆసక్తిని కలిగించారు. కార్మికులు, యజమానులు అన్నదమ్ములవలె కలిసిమెలిసి సోదరులవలె ప్రవర్తించాలని సూచించారు కోర్కెలు ఎలా పెంచుకోవాలి మంచి పోరాటాలు ఎలా నిర్వహించాలి, పోరాటం విత్తనంలాంటి దయితే, కోర్కెలు దానిలోని అంటీ ఎత్తినటువంటివని ఆయన ఎదే పదే కార్మికులకు గుర్తు చేసేవారు సత్యాన్వేషణ అహింసాయుతం కానప్పుడు అది అవాస్తవికతను ప్రతిబింబిస్తుందనే వారు

జాతీయ ఆర్థిక సూత్రాలు అవసరం, సంక్షేమాలపై ఆధారపడి అల్లబడ్డాయి. ఆర్థిక సమానత్వం అంటే ప్రతివాడూ సమానంగా అన్నిటినీ పంచుకోవాలని కాదు ప్రతి ఒక్కరికీ పౌష్టికాహారం, మంచి గృహవసతి, అవసరమైన సమయంలో వైద్యసదుపాయం పొందే ఏర్పాటు, పిల్లల భవిష్యత్తుని సరైన పంథాలో తీర్చిదిద్దగలిగేందుకు అవసరమైన సమాన అవకాశాలను కల్పించాలి

దరిద్రులకూ, ధనికులకూ మధ్య నున్న అంతరాలు, గాంధిజీ అంతరంగాన్ని కలవరపరచేవి 1926లో సర్వోదయ సిద్ధాంతం ద్వారా సమానత్వానికి కృషి చేశారు. పుట్టుటలోనూ, గిట్టుటలోనూ రేని తేడాలు మధ్యలో మొదలవుతున్నాయనేవారు. ఉమ్మడి కుటుంబాలలో కొడుకుల సంపాదన తండ్రికి ఏ విధంగా చేరుతుందో అదే విధంగా సంఘంలోని అందరి సంపాదనలోనూ అధిక భాగం సమిష్టి మంచికొరకు వెచ్చించడానికి వీలుగా ప్రభుత్వం ఆదేసంలో ఉండాలి.

శ్రమ, పెట్టుబడి ఒకే గొప్ప కుటుంబానికి చెందినవిగా గాంధిజీ భావించేవారు. పెట్టుబడిదారులు శ్రామికుల సంక్షేమానికి ట్రస్టీలుగా పెట్టుకోవాలి. సంఘర్షణలన్నీ మనుషుల మధ్యనే కార్మికులపై యజమాని చూపించే గలగాలి. పెట్టుబడిదారులు శాసించలేని దానిని కార్మికులు సంఘాలు నిర్మించి వారిని తమకంటే పరస్పర విశ్వాసం ఎక్కువవడానికి దోహదపడుతుందనేవారు.

కోర్కెలను యాజమాన్యానికి సమర్పించి ముందు వాటి మంచి, చెడులను కుణ్ణంగా పరిశీలించాలి. అవాంఛనీయమైన కోర్కెలు

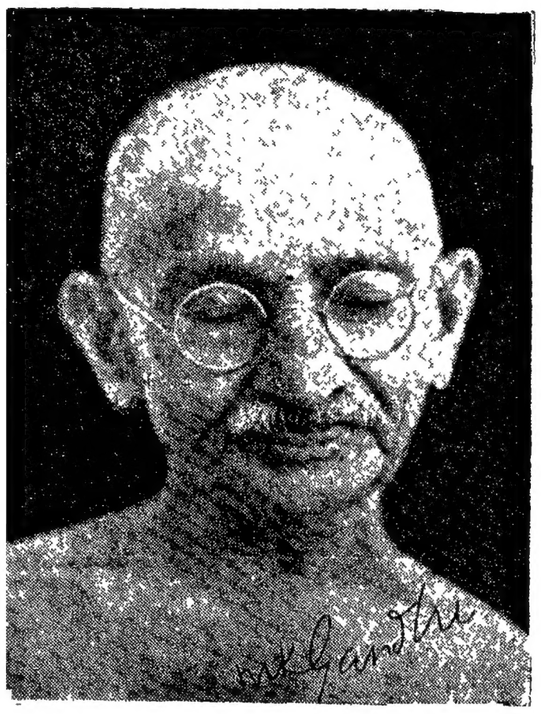

జనవరి 30వ తేదీన మహాత్మాగాంధి వర్ధంతి

తమ సంఘటిత శక్తితో శాసించ గలరు యాజమాన్యం కార్మికులను తమ సంపదలో సమ భాగస్వాములుగా స్వీకరించే రోజు రావాలని గాంధిజీ కోరుకొనేవారు సంస్థలో భాగస్వాములకున్న హక్కులన్నీ కార్మికులు పొందడం, సాంఘిక న్యాయంగా అయన భావించేవారు కార్మికులకు ఉద్యోగాలకు నియమించే విషయంలో ఆయా సంస్థలలోని కార్మిక బోర్డులే అవతలి పక్షం వారు తమ వైఖరిని న్యాయసమ్మతంగా వివరించినప్పుడు దాని కనుగుణంగా మన కోర్కెలను కుదించుకోవటంలో కార్మికులు అవుచిత్యాన్ని ప్రదర్శించాలనే వారు బాపూజీ

1920, ఏప్రియల్ 28న, "యంగ్ ఇండియా", పత్రికలో గాంధిజీ సమ్మెను గురించి తన అభిప్రాయాన్ని ఈవిధంగా తెలియచేశారు "సమ్మె కార్మికుల వంశపారంపర్య హక్కు. న్యాయబద్ధమైనదే ఈ హక్కులు లక్ష్యంతో జాగ్రూతతో ఉపయోగించాలి. ఖచ్చితంగా సమ్మెలు జరుగరాదు, జరగనీయరాదు. దాని సంప్రదింపులు జరుగుచున్నపుడూ, మధ్యవర్తి నిర్ణయానికి విషయం నివేదించబడినప్పుడూ సమ్మెకు ఒడికట్టగూడదు. సమ్మె చేస్తున్నప్పుడు యజమాని ఆస్థులకు నష్టం కలిగించడం, యజమాని లేదా వారిచే నియమితులైన లధికారులపై హింసా చర్యలకు పూనుకోవడం కార్మికులకూ, వారి ఆశయానికి సిద్ధికీ, కష్టనష్టాలను కలిగిస్తుంది"

కార్మికులకూ, యాజమాన్యానికీ మధ్య బేధాభిప్రాయాలు పొడసూపినప్పుడు మధ్యవర్తి నిర్ణయానికి ఇరువర్గాలూ అంగీకరించడం మంచిదనే వారు బాపూజీ కార్మికులనూ, యజమానులనూ ఒకే ఇంటి సభ్యులుగానూ, మధ్యవర్తిని కుటుంబ శ్రేయస్సు కోరే సలహాదారుగానూ అభివర్ణించారు. కుటుంబ వివాదాన్ని కుటుంబ శ్రేయస్సు కోరే వారి సహకారంతోనే పరిష్కరించుకోవాలిగానీ న్యాయస్థానాలకు పోకూడదనే వారు.

కార్మిక సంఘాలు తమ కార్యకలాపాలను, బుజువర్తనమూ, మంచిమార్గాలు, అహింస, సర్వోదయాలు ప్రాతిపదికగా, నిర్వహించుకోవాలని తరచుగా గాంధిజీ చెప్పేవారు. భాధ్యతలను గుర్తెరిగి నడచుకొంటే హక్కులు తమంతతామే వస్తాయనే విశ్వాసాన్ని వెలిబుచ్చారు. వివేకవంతులు, నిజాయితీ, సహకార దోరణిగల సభ్యులున్న కార్మిక సంఘం ఎట్టి ఒడిదుడుకులు లేకుండా ప్రగతిపథంలో పురోగమిస్తుందని గాంధిజీ గట్టివిశ్వాసం.

జాతీయ సమ్మెకాలను తూ. చా తప్పకుండా పాటిస్తున్న అహమ్మదాబాద్‌లోని "మజ్దూర్ మహాజన్" నేడు దేశం మొత్తానికీ ఆదర్శప్రాయమైన కార్మిక సంఘమై వెల్లివిరుస్తుందంటే, గాంధిజీ కార్మికవర్గం పట్ల వ్యక్తపరచిన విశ్వాసానికు ఒక ప్రతీకగా పేర్కొనవచ్చును

— అలూరు సుభాస్ బాబు.

# లేఖలు

### ప్రజాస్వామ్యం

ఆర్యా, ప్రజాస్వామ్యం నిర్వచనంలో బలమైన ప్రతిపక్షం ఎవరు ఆలోచించి తీర్చదానికై ప్రముఖ్యులు వారాయన్ ఆధారపడి వివిధ పద్ధతులు చేసి, జనతా పార్టీని స్థాపించారని ప్రజలు పత్రికా ప్రచారం

1977 ఎన్నికలలో ఆమె పక్షం వ్యవహరిస్తామని, ప్రజాస్వామ్యం శీఘ్రంగా ఎదిగిస్తామని, దేశ సౌభాగ్యమే తమ ప్రధాన లక్ష్యమని, ఏడెనో వాగ్దానాలతో జనతా నాయకులు అఖండ విజయం నాధించి,, 30 సంవత్సరములు కాంగ్రెసు పాలకు అంతమొందించారు దేశంలో ప్రప్రథమంగా కాంగ్రెసేతర ప్రభుత్వం ఏర్పడింది దాని, జనతా పార్టీలోని కొందరికి, ముఖ్యంగా శ్రీ చరణ్‌సింగ్, జగ్జీవన్‌రామ్‌లకు ప్రధాని పదవిని అధిష్ఠించాలన్న ఆరాంక్షతో, అంత కలహాలతో సమమతమై పరిపాలనా బాధ్యతలను పూర్తిగా విస్మరించారు ఒకరికొకరు సామరస్యం లోపించినందువలన ఆర్థికాభివృద్ధి కార్యక్రమాలు చురుకుగా అమలు జరిపేదు దీనితో జనతా ప్రతిష్ఠ దెబ్బ తింది చివరకు జనతా చీలికకు శ్రీ రాజనారాయణ్ నాంది పలికారు గురు, శుక్రవారాలు కత్వాన జనతా [ఎస్] అనద్రర్మ ప్రభుత్వం ఏర్పడింది పరిపాలనలో అది కూడా విఫలమైంది తత్ఫలితంగా మధ్యంతర ఎన్నికల్లో జనతా, లోక్‌దల్ పక్షాలు వోటమిని చవిచూశాయి జనతా, లోక్‌దల్ పార్టీలలో అధికార దాహం, పద వ్యామోహం ఎంతో రగ్గుతలు చెప్పు పెరిగి, రాజకీయ అస్థిరత అలముకొని, దేశ ఆర్థిక, నైతిక విలువలు అణగారి పోగా, ప్రజలలో సహనం నానాటికి నన్నగిల్లి, మధ్యంతర ఎన్నికల్లో శ్రీమతి ఇందిరాగాంధి కాంగ్రెస్ పార్టిని అఖండ విజయంతో గెలిపించారు దాని, పార్లమెంటరీ ప్రజాస్వామ్య వ్యవస్థలో, ప్రభుత్వస్థిరత్వానికి గట్టి పాట్ పేర్కొగల బలమైన ప్రతిపక్షం ప్రస్తుతం లేదు ఏ పార్టీకీగాని పెద్ద మెజారిటీలేదు కనుక ప్రజారాజ్యం, మనిషరంగా ధర్మ బద్ధంగా నడచి, ప్రజలు సుఖ జీవితం గడపాలంటే, గాంధెయసిద్ధాంతం సమీర్ణ రూపం దాల్చాలంటే, జనతా, లోక్‌దల్ పార్టీలు గతాన్ని విస్మరించి, అభ్యుదయ భావాలుగల యితర రాజకీయ పార్టీలతో తమలో కలుపుకొని ఏకపక్షంగా ఏర్పడాలి. ప్రజాస్వామ్య పరిరక్షణకు సమర్థవంతమైన ప్రభుత్వానికీ, సమర్థవంతమైన ప్రతిపక్షమున్నపుడే దానికొక అర్థమూ, పరమార్థమునూ.

సంపతి కోట హనుమాన్, బీరంగి కొత్తకోట, మదనపల్లి తాలూకా, [చిత్తూరు].

### తిరిగి ప్రచ్ఛన్న యుద్ధం

ఆర్యా, అగ్ర రాజ్యాల మధ్య తిరిగి ప్రచ్ఛన్న యుద్ధం ప్రారంభమైనదా? ఇటీవలి అంతర్జాతీయ దోరణులను పరిశీలిస్తే, వాటి మధ్య తిరిగి ప్రచ్ఛన్న యుద్ధం ప్రారంభమైనట్లే కనిపిస్తున్నది. అఫ్ఘనిస్థాన్‌లో రష్యన్ సేనలు ప్రవేశించినప్పటి నుంచి అమెరికా చైనాలకు విశ్వాత మరింత అధికమైంది. అమెరికా చైనాలు కూడా పాకిస్థాన్‌కు ఆయుధాలు సరఫరా అధికం చేస్తుండటంతో సహజంగానే ఇండియా ఆందోళనను, విరక్తను వ్యక్తం చేసింది

గతంలో అమెరికా సన్నలు చేసిన ఆయుధాలను పాకిస్థాన్ ప్రయోగిస్తూ వచ్చింది. అన్న విషయాన్ని చరిత్ర నిరూపిస్తుంది. ఉదాహరణకు—1971 నాటి ఇండో— పాకిస్థాన్ యుద్ధంలో కువ్వ తిప్పలు గా కూలి పోయిన అమెరికన్ కార్మిక పద్ధతిపై, పంచదార, తదితర నిత్యావసర వస్తువులు సంపిణీ చేయుట జరుగుతుందని పాలకొల్లు అసిస్టెంటు డైరెక్టరు సప్లయిస్ అండ్ పబ్లిసిటీ శ్రీ బి. వి. సూర్యనారాయణమూర్తి తెలియచేశారు. ఇందుకు సంబంధించి కుటుంబములవారీగా లెక్కలు తయారు చేయు కార్యక్రమము చేపట్టి, సిబ్బంది సేకరిస్తున్నదనీ, అందుకు ప్రజలు సరియైన సమాచార మిచ్చి సహకరించవలసినదిగా ఆయన ప్రజలకు విజ్ఞప్తి చేశారు. [స్వ వి]

### పువ్వులదొరువులో పాఠశాల ప్రారంభం

కావలి, జనవరి 28 జిల్లా కలెక్టరు శ్రీ కె. మురళీధర్ అధ్యక్షతనాధ్యక్షతన పంచాయతీలోని పువ్వుల దొరువు హరిజనవాడలో నిర్మించిన ప్రాథమిక పాఠశాల భవనానికి ప్రారంభోత్సవం జరిపారు పనికి ఆహారం పథకం క్రింద రు.10 వేల ఖర్చుతో యీ భవనం నిర్మించబడింది ఈ భవనం ఏర్పడక మునుపు చిన్నపాకలో పాఠశాల జరుగుతూ చాలా అసౌకర్యంగా ఉండేది వెంకటగిరి పాలెం, పీపీకుంట్ కాశ్వత గృహ నిర్మాణ పథకం క్రింద కడుతున్న ఇండ్లను త్వరగా పూర్తి చేసుకోవలసింగా కలెక్టరు కోరారు. ఇక్కడ 59మంది హరిజనులు తుమ్మలపెంట, లంగలగుంట సహకార వ్యవసాయ సైక్రాంతో దుక్కుల వర్గాల సభ్యులు విస్తారంగా పాల్గొనగా సైరు ఎం ఎవరాలు కలెక్టరు సభ్యుల చేత ప్రమాణాలు చదివించారు. చూత్రాల ఎదుట క్రింద తింగాలుంటు పాస్టెట్ పూమూలోరు పిల్లలకు బిస్కెట్లు పంపిణీ చేశారు. ఈ కార్యక్రమాలు ప్రత్యేకంగా పాల్గొనడానికి ఆయా కార్యాలయ కోరారు కలెక్టరు. వెంట శ్రీ ఎం. వెంకటేశ్వర్లు, ఎస్డీవీవో నాంపల్లి శ్రీ రామం, తహసీల్దారు పి. ఎ. శ్రీ రాం ఎస్పీడ్డి, ఆర్డీవో ఇంజనీరు శ్రీ కోటేశ్వర రావయ్య లిపిలరులు ఉన్నారు.

[illegible] మీ ఊరిలో గ్రంథాలయం లేదు. మా ఊరికి బస్ రాదు. ఉన్నత పాఠశాల లేదు.

చింతపల్లి వెంకటసుబ్బారెడ్డి, నాగులాపల్లి, పిఠాపురం తాలూకా, [తూ. గో.]

### కోవారావుపేట

మా బడి బావిలో నీరు ఉండదు.

కె. శంకరయ్య, కేర్. కాపర్ల శ్రీరాములు, కోనారావుపేట, సిరిపిల్లి తాలూకా, [కరీంనగర్] 505 301.

### ఓడన్నపల్లి

ఇక్కడ హరిజనులు నీటివసతి లేక బాధపడుతున్నారు.

వై కృష్ణయ్య, వరసింహుడు కుమారుడు, వోడన్నపల్లి, ధర్మవరం తాలూకా, [అనంతపురం].

# మా ఊరినమస్సు

[తరువాయి పంపిన మా వారి సమస్యలపై వారందరికీ ఒక వెంటోజలపాటు ఆంధ్రపత్రిక సంపుతామము. సౌకర్యార్థిబట్టి విజయవాడ—హైదరాబాదు ఎడిషన్‌లో ఏదో ఒకటి సంపగలము. ఈ సమస్యపోసు కార్డులపైన మాత్రమే [వాటిసంపవలెను]

### వాగులూపల్లి

10 వేల జనాభా గల మా వూరిలో గ్రంథాలయం లేదు. మా వూరికి బస్ రాదు. ఉన్నత పాఠశాల లేదు.

చింతపల్లి వెంకటసుబ్బారెడ్డి, నాగులాపల్లి, పిఠాపురం తాలూకా, [తూ. గో.]

### కోవారావుపేట

మా బడి బావిలో నీరు ఉండదు.

కె. శంకరయ్య, కేర్. కాపర్ల శ్రీరాములు, కోనారావుపేట, సిరిపిల్లి తాలూకా, [కరీంనగర్] 505 301.

### ఓడన్నపల్లి

ఇక్కడ హరిజనులు నీటివసతి లేక బాధపడుతున్నారు.

వై కృష్ణయ్య, వరసింహుడు కుమారుడు, వోడన్నపల్లి, ధర్మవరం తాలూకా, [అనంతపురం].

# వినపలం

29-1-1980 మంగళవారం

ఆ సం 1901 మాఘం — 9

* మేషం — ఒకానొక ముఖ్య సంఘటన మీ వ్యాపారంలోసంభవించవచ్చును. కరుకుగా ప్రవర్తించి, దాని నెదుర్కోవాలి ధనాదాయం యధాతథమే. ఆరోగ్యంతోపం కనిపించవచ్చు.
* వృషభం:— ఉద్యోగం బాగుంటుంది. రాజకీయంగా మీకు మేలు జరుగుతుంది. సంఘ కార్యక్రమాలలో మీ మాటకు విలువ పెరుగుతుంది. అయిన వారిలో మీ ఖ్యాతి పెరుగుతుంది.
* మిథునం — మీ ప్రతిభ రాణించుటకు అవకాశంగల దినం. కృషి చేయండి ఉద్యోగ వృత్తులలో నూతనావకాశాలు రాణింపగలవు. అవసరాలకు సరిపొయ్యే ధనం లభించగలదు
* కర్కాటకం — మీ ఆరోగ్య విషయంలో నరములు బలహీనతకు అవకాశం గలదు. రక్త విషయంలో కూడా ఈ దినం మార్పులు కనిపించవచ్చు. ధన విషయంలో ఉత్తమ ఫలం ఆశించవచ్చు.
* సింహం — మాట చెలామణి కావటమే దినపలం. ధన లోపంలేదు ఆ ప్రయత్న ధనలబ్ధి రావచ్చు బంధువులకు గౌర్చిన విపరీత వార్తలు వినగలరు క్రీడారంగంలో చాలా మందికి అనుకూలత గలదు
* కన్య — మీ ఇంట జరుగబోవు శుభ కార్యం నిమిత్తమై, పలు ఆలోచనలుండగలవు ధన సేకరణకై తాపత్రయపడనున్నారు ! ఎందుకు ? దానంతట అదే సమకూరగలదు.
* తుల — కొత్త విషయాలు తెలిసికొంటారు. కార్యక్రమంలో మార్పులు రానున్నని సర్దుబాటు చేసికోవటంలోనే చాకచక్యమున్నది. వెంటనున్న వారిని గమనించి మెలగండి
* వృశ్చికం.— ఆదాయంగలదినం. సాహిత్య రంగంలో, రచనా విధానంలో కళా విషయికంగా మీకు నూతనావకాశాలుంటాయి ఖ్యాతి పెరిగే అవకాశముంటుంది
* ధనుస్సు — అయినవారితో,కాని వారితో వివాదాలుండవచ్చు జాయింట్ వ్యాపారంలో మాట పట్టింపులుండవచ్చు అన్నింటినీ సర్దుబాటు చేసికొని మెలగాలి. మీకు ధనాదాయముంటుంది.
* మకరం — కృషి లోపం చేయకండి. మీ వృత్తి ఉద్యోగాలలో లాభదాయకం అనుకూల వార్తలు వినగలరు వస్త్ర, వస్తు సేకరణకు అనుకూలం.
* కుంభం — మీ పనులు ఎట్టి ఆటంకాలు లేకుండానె నెరవేరగలవు. ఉద్యోగంలో లభివృద్ధి సూచికం 'ప్రమోషన్' ఆశించుటకు చాల మందికి అనుకూలదినం. ఎదురు చూచిన బభ వార్త అందగలదు.
* మీనం — మీ రాశికి వ్యయస్థానం గ్రహాల వలన అధిక వ్యయం సూచింపబడుచున్నది ఆలోచించి మరీ ఖర్చు చేయడానికి దిగండి. శుభ వ్యయమైతే బుబ్బంది లేదు గదా! ఉత్తరముల మూలాన శుభ వార్తా శ్రవణం సంభవం.

విద్వాన్ కోటనత్యరంగయ్యశాస్త్రి

# అరణ్య కాండ

యామిజాల పద్మనాభస్వామి

44 వ సర్గ

వినదన్ జైరవంవాడ
ధరణ్యా మల్ప జీవిత •
ప్రియమాణమ్తు మారోచో
జపావుతాం కృతిమాంతనుమ్: 17
దిక్కులు పిక్కటిల్లేట్టు ఆలాట యీరాట అల్ప జీవుల గుండెలిపిసేట్టు భయంకరముగా చావుకేక పెట్టి 'మారీచుడు చస్తూ తన మాయా శరీరమును విడిచి పెట్టాడు.

స్మృత్వా తద్వచనం రక్షో దధ్యౌ
సేనద్రు లక్ష్మణం
భా ప్రస్థావమేత్యతా
తాం శూన్యే రావణోపవేష 18

ఆ సమయములో నీచ మారీచ రాక్షసుడు రావణుని మాటలు జ్ఞాపకం తెచ్చుకున్నాడు. ఏ ఉపాయములో లక్ష్మణుణ్ణి ఆశ్రమం నుంచి రప్పించాలి ? మగ దిక్కు లేక ఒంటరిగా ఉన్న సీతను రావణుడు ఎత్తుకుపోవాలి దానికి ఏమి చెయ్యాలని అనుకున్నాడు.

సప్రాప్తకాల మాజ్ఞాయ
చకారచ తతస్వరం
సదృశం రామస్యైవ
హా సీతా ! లక్ష్మణేతిచ 19

సమయానికి తగిన పద్ధతిని ఆలోచించాడు. రాముని కంట స్వరమే అనుకునేట్టు హా సీతా! హా లక్ష్మణా ! అని పెద్ద అరుపు, అదే చావు కేక పెట్టాడు.

| పశేషం |

# వార్తాకదంబం

### ప. గో. జిల్లా కాపు, తెలగ, బలిజ ఉద్యోగుల సంఘ వార్షికోత్సవం

పాలకొల్లు, జనవరి 28 . పశ్చిమగోదావరి జిల్లా కాపు, తెలగ, బలిజ ఉద్యోగుల అభ్యుదయ సంఘ ప్రథమ వార్షికోత్సవము పాలకొల్లు అగ్రహారపల్లి వారి పత్రములో ఈ నెల 20వ తేదీన శ్రీ గుడివాడ వేంకటేశ్వరరావు అధ్యక్షతన జరిగినది. ఈ మహోత్సవము సుమారు 500 మంది ప్రతినిధులు హాజరైరి

స్థానిక శాసనసభ్యులు శ్రీ వర్మ పీడీ అన్న నారాయణమూర్తి, మాజీ ఎమ్మెల్యే శ్రీ మంత్రి శ్రీ యర్రా భారతీనారాయణస్వామి, పాలకొల్లు మాజీ చైర్మన్ శ్రీ పి. డి. సోమిట్టి సూర్యారావు, విజయవాడ సర్వగిరి కళాశాల ప్రిన్సిపాల్ శ్రీ ఆర్. ఎం. హనుమంతరావు, శ్రీ ఐ. శ్రీరామమూర్తి, వక్తలుగా ఈ ఉత్సవంలో మాట్లాడుతూ, "జాతిలో సత్వర పారదర్శకత్వ కార్యక్రమములు అవసరం" అన్నారు. సంఘ అధ్యక్షులు ప్రతినిధులు 20 మంది మరి అభివృద్ధి పథకములు ప్రకటించి, వివిధ రంగములలో అభివృద్ధి తమ ఆలోచనలు అంతర్గతమైనవి. ఎవిధేయగలదను విశ్వాసం వ్యక్తపరచారు. శ్రీ పి. శివరావు ప్రతిపాదించగా, సభ్యులు ఏకగ్రీవముగా ఆమోదించారు.

శ్రీ శివశంకర్, భారత ప్రభుత్వములో న్యాయశాఖామాత్యులుగా పదవినలంకరించుచు పదవులలో అభివృద్ధి పథంలోనికి వచ్చి, తెలగ, ఇతర కార్యక్రమాలు పాలకుడిగా వర్గములు ఆర్థికంగా అభివృద్ధి పథంలోనికి రావడానికి ప్రభుత్వము తీసుకుంటుందని ఆశ్చర్యపడుచున్నది. శ్రీ వి. వెంకటేశ్వరరావు వందనసమర్పణలో సభ ముగిసింది. [స్వ వి.]

### యలమంచిలి స్టేట్ బ్యాంకు చే ఋణసహాయం

పాలకొల్లు, జనవరి 28: పాలకొల్లుకు నాల్గుమైళ్ల దూరములోగల యలమంచిలి స్టేట్ బ్యాంకు బ్రాంచి జనవరినెల 12 వ తేదీన యలమంచిలి చుట్టుప్రక్కల గ్రామాలలో కొబ్బరిత్రాడు అల్లుకుని జీవించే బలహీన వర్గాలకు చెందిన 45 మంది మహిళలకు ఋణాలు మంజూరు చేశారు ఈ సహాయంతోవారు కుటీర పరిశ్రమ అభివృద్ధి చేసుకొని ఉపాధి కల్పించుకోవాలనే ఉద్దేశంలో ఈ సహకారం చేయబడినదని, యలమంచిలి బ్రాంచి సహకారి శ్రీ వి. బాబ్జీరావు, తెలియచేశారు

డిసెంబరు 28 వ తేదీ నుండి తక్కువ వడ్డీకి చేతివృత్తులవారికి, ఆర్థికంగా వెనుకబడిన తరగతుల వారికి ఋణసహాయం చేయబడినది. బ్రాంచి ప్రారంభించినప్పటి నుండి వ్యవసాయదారులకు సుమారు 3 లక్షల50 వేల రూపాయలు ఋణసహాయం అందజేయబడింది.

యలమంచిలి బ్రాంచి దత్తత తీసుకున్న లక్ష్మీపాలెంలో మాటికి చూరు పెట్టి అప్పులు రికి వసూలు అయినవి తెలియచేశారు

### కార్డుల పద్ధతిపై పంచదార పంపిణీ

పాలకొల్లు, జనవరి 28 : ఆచంట, పెనుగొండ, పాలకొల్లు, నర్సాపురంలో కార్డుల పద్ధతిపై, పంచదార, తదితర నిత్యావసర వస్తువులు సంపిణీ చేయుట జరుగుతుందని పాలకొల్లు అసిస్టెంటు డైరెక్టరు సప్లయిస్ అండ్ పబ్లిసిటీ శ్రీ బి. వి. సూర్యనారాయణమూర్తి తెలియచేశారు. ఇందుకు సంబంధించి కుటుంబములవారీగా లెక్కలు తయారు చేయు కార్యక్రమము చేపట్టి, సిబ్బంది సేకరిస్తున్నదనీ, అందుకు ప్రజలు సరియైన సమాచార మిచ్చి సహకరించవలసినదిగా ఆయన ప్రజలకు విజ్ఞప్తి చేశారు. [స్వ వి]

### పువ్వులదొరువులో పాఠశాల ప్రారంభం

కావలి, జనవరి 28 జిల్లా కలెక్టరు శ్రీ కె. మురళీధర్ అధ్యక్షతనాధ్యక్షతన పంచాయతీలోని పువ్వుల దొరువు హరిజనవాడలో నిర్మించిన ప్రాథమిక పాఠశాల భవనానికి ప్రారంభోత్సవం జరిపారు పనికి ఆహారం పథకం క్రింద రు.10 వేల ఖర్చుతో యీ భవనం నిర్మించబడింది ఈ భవనం ఏర్పడక మునుపు చిన్నపాకలో పాఠశాల జరుగుతూ చాలా అసౌకర్యంగా ఉండేది వెంకటగిరి పాలెం, పీపీకుంట్ కాశ్వత గృహ నిర్మాణ పథకం క్రింద కడుతున్న ఇండ్లను త్వరగా పూర్తి చేసుకోవలసింగా కలెక్టరు కోరారు. ఇక్కడ 59మంది హరిజనులు తుమ్మలపెంట, లంగలగుంట సహకార వ్యవసాయ సైక్రాంతో దుక్కుల వర్గాల సభ్యులు విస్తారంగా పాల్గొనగా సైరు ఎం ఎవరాలు కలెక్టరు సభ్యుల చేత ప్రమాణాలు చదివించారు. చూత్రాల ఎదుట క్రింద తింగాలుంటు పాస్టెట్ పూమూలోరు పిల్లలకు బిస్కెట్లు పంపిణీ చేశారు. ఈ కార్యక్రమాలు ప్రత్యేకంగా పాల్గొనడానికి ఆయా కార్యాలయ కోరారు కలెక్టరు. వెంట శ్రీ ఎం. వెంకటేశ్వర్లు, ఎస్డీవీవో నాంపల్లి శ్రీ రామం, తహసీల్దారు పి. ఎ. శ్రీ రాం ఎస్పీడ్డి, ఆర్డీవో ఇంజనీరు శ్రీ కోటేశ్వర రావయ్య లిపిల

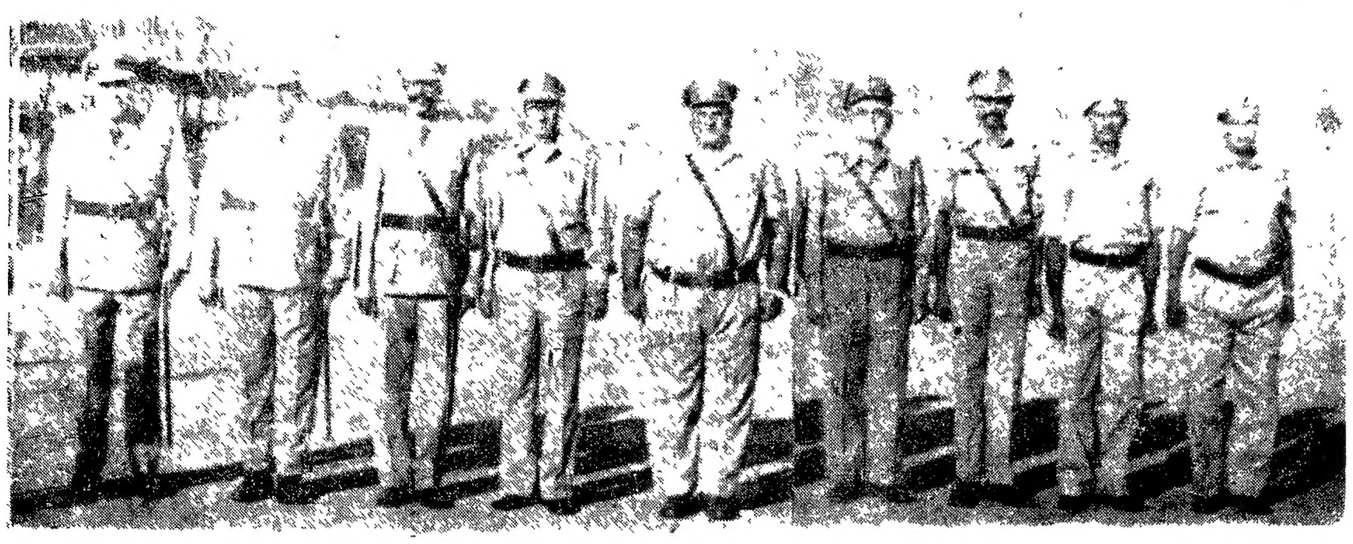

విశిష్టమైన సేవలకుగాను రాష్ట్రపతి పోలీసు పతకాలు పొందిన అధికారులు. ఎడమనుంచి కుడికి: శ్రీ డి. వెంకటలక్ష్మి నరసింహ రామకృష్ణారావు [పోలీసు డిప్యూటీ ఇన్‌స్పెక్టర్ జనరల్ ఏలూరు రేంజి, ఏలూరు] శ్రీ ఎల్లూరు వెంకట నరసింహారావు [పోలీసు డెప్యూటీ సూపరింటెండెంటు, ఖమ్మం] శ్రీ అవుల దొరైస్వామి యశ్వంతరావు నాయుడు [పోలీసు డెప్యూటీ సూపరింటెండెంటు, నేర విభాగం, నేర పరిశోధన శాఖ హైదరాబాదు,] శ్రీ వెలవేటి వెంకటరావు [పోలీసు ఇన్‌స్పెక్టర్, శ్రీకాకుళం] శ్రీ ఎస్. విద్యాసాగర్ సంపతి [పోలీసు ఇన్‌స్పెక్టర్, నేర విభాగం నేర పరిశోధన శాఖ, హైదరాబాదు,] శ్రీ కొత్తరాజు రామమూర్తి, [పోలీసు ఇన్‌స్పెక్టర్, అవినీతి నిరోధక శాఖ, హైదరాబాద్,] శ్రీ అవుల రాములు, [హెడ్‌కానిస్టేబుల్, నగర పోలీసు, హైదరాబాదు] వీరికి రాష్ట్రపతి పోలీసు పతకాలను గవర్నర్ అందజేశారు. శ్రీ ఆర్. బాసయ్య, ఫైర్‌మన్, శ్రీ మహమ్మద్ ఉస్మాన్‌అలీ, లీడింగ్ ఫైర్‌మన్‌లకు రాష్ట్రపతి అగ్నిమాపకదళ పతకాలను కూడా శ్రీ అబ్రహాం అందజేశారు.

## అలీన రాజ్యాల ఐక్యతకు అల్జీరియా యుగోస్లావియా పిలుపు

అల్జీర్స్, జనవరి 28 [illegible] రాజ్యాలు [illegible] అల్జీరియా యుగోస్లావియా ప్రధాన మంత్రులు గత రాత్రి [illegible] చేశారు.

అల్జీరియా ప్రధాని శ్రీ మహ్మద్‌అబ్దుల్ [illegible], యుగోస్లావియా ప్రధాని శ్రీ వ్లాడిమిర్ [illegible] అధికారి విందులో [illegible] ఇచ్చు [illegible] అఫ్గన్‌స్థాన్‌ను పేరెత్తి ప్రస్తావించలేదు.

కాని అంతర్జాతీయ వ్యవహారాల్లో బల ప్రయోగము సైనిక ప్రమేయాలు ప్రపంచ శాంతికి ప్రమాదకరమని శ్రీ జరనోవిక్ అన్నారు అలీన రాజ్యాల నిర్వహణపై ఆధిపత్యం అన్నై ఒకరిగే దాన్లకు వ్యతిరేకంగా అలీనరాజ్యోద్యమం దృఢంగా నిలవాలని ఆయనఅన్నారు

కమ్యూనిస్టు రాజ్యమే అయినప్పటికీ అలీన రాజ్యమయిన యుగోస్లావియా అఫ్గన్‌స్థాన్‌లో సోవియట్ సైనిక ప్రమేయాన్ని గట్టిగా వ్యతిరేకించింది విదేశీ ప్రమేయాలకు వ్యతిరేకంగా నిలబేందుకు అంతర్జాతీయ చర్యల కోసం అది పట్టుడి చేస్తున్నట్లు చెప్పబడుతోంది.


## ఆంధ్రప్రదేశ్ హైకోర్టులో, హైదరాబాద్

S. A. No. 601/1977

Between :

[illegible] గుప్తారావు — వాది.

వర్సస్

1. [illegible]
2. జి. [illegible] } ప్రతివాదులు.

ఈ రెండవ అప్పీలులో తెలియచేర్చిన ప్రతివాదు లిరువురికి నోటీసు నిమిత్తము హైకోర్టు సేవకులతో ప్రచురణకు ఉత్తర్వు యిచ్చినది హైకోర్టులో మీరు హాజరై నట్లయితే అప్పీలులో మీ వాదములు వినిపించుకొనవలసిందిగా మీకు నోటీసు యివ్వడమైనది.

బి. వి. సుబ్బయ్య, వాదితరపు అడ్వొకేట్.



TOBACCO BOARD INDIA

## పొగాకు బోర్డు, గుంటూరు.

### టెక్నికల్ సూపర్వైజర్లు కావలెను

జీతంస్కేలు —రు 550—25—750—ఇబి—30—900.

అర్హతలు —బి ఎస్‌సి. [అగ్రికల్చర్] డిగ్రీ ఉండి కనీసం 4 సంవత్సరముల అనుభవం, లేదా ఎం ఎస్‌సి. [అగ్రికల్చర్] డిగ్రీ ఉండి 2 సంవత్సరముల అనుభవముముఖ్యంగా పొగాకు ఉత్పత్తి, వాణిజ్యంలో అనుభవం ఉండవలెను. తెలుగు తెలిసియుండుట కోరతగినది.

వయోపరిమితి —29—2—1980 నాటికి 35 సంవత్సరములకు మించరాదు. ఈ ఉద్యోగాలు సెమ్యూలు లెగలకు కేటాయించబడినవి. షేడ్యూల్డ్ కులాలు గల అభ్యర్థులు అభించనప్పుడు సెమ్యూలు కులములకు చెందిన వారిని ఈ ఖాళీలకు పరిశీలించెదరు.

ఉద్యోగబాధ్యతలు —పొగాకు పండించుటలో రైతులకు సాగువిధానాలలో వారిపుత్రులకు సమర్థవంతమైన మార్కెటింగ్‌ను దృష్టిలో పెట్టుకొని సలహాలు యివ్వగలిగి యుండవలెను అవసరమైనప్పుడు గ్రామీణ ప్రాంతాలలో పనిచేయగలిగి, పనిని కర్తవ్యము, చొరవ, ధైర్యముతో ముందుకు పోగలమరుకుతనముగల యువకులతో పోటీలో అన్వేషిస్తున్నది ఎన్నికైన అభ్యర్థులు భారతదేశంలో ఎక్కడైనా నియమింపబడవచ్చును.

ప్రభుత్వశాఖలలోనూ, ప్రభుత్వపరమైన లేక పబ్లిక్‌రంగములోని సంస్థలలోనూ పని చేస్తున్నవారు తమ యాజమాన్యాల ద్వారా దరకాస్తులు పంపవలెను.

సాధారణ కాగితముపై, వయసు, అర్హతలు, అనుభవము, డాక్యుమెంట్ జీతము మొదలగు వివరాలతో దరకాస్తులు ఎగ్జిక్యూటివ్ డైరెక్టర్, పొగాకుబోర్డు, గుంటూరు —522007కు 29—2—1980కి మించకుండా పంపవలెను.



## పోస్టాఫీసు సేవింగ్స్ బ్యాంకు బహుమతి ప్రోత్సాహక పథకం

12 వ డ్రా
1980 జనవరి 30 న
జిల్లాపరిషత్ హాల్, లక్కోలో జరుగును

1979 ఏప్రిల్ మరియు 1979 సెప్టెంబరుల మధ్యకాలంలో రు 200/- లు కనీసపు బ్యాలన్సు గల్గివున్న అర్హులైన అన్ని ఖాతాలకు ఆల్ ఇండియా కోడ్ నెంబర్లు కేటాయించబడినవి. ఇప్పుడు ఇవి ఆయా హెడ్/సబ్ పోస్టాఫీసులలో ప్రదర్శింపబడివున్నాయి

ప్రతి అర్థ సంవత్సరపు డ్రాలో, పోస్టాఫీసు సేవింగ్స్ బ్యాంకు ఖాతాదారులకు రు. 20 లక్షలకు పైగా విలువగల 11,000 ల బహుమతులు ఇవ్వబడుతున్నాయి.

మొదటి బహుమతి రూ. 1 లక్ష

నేషనల్ సేవింగ్స్ ఆర్గనైజేషన్

davp 79/141


# పాలకొల్లులో రాష్ట్ర స్థాయి నృత్యోత్సవాలు

పాలకొల్లు, జనవరి 28 : రాష్ట్ర సంగీత నాటక అకాడెమీచే పాలకొల్లులో శ్రీ వేదాంత జగన్నాథశర్మకు భరత కళా ప్రపూర్ణ బిరుదప్రదానం జరిగింది

సంగీత నాటక అకాడెమీ, పాలకొల్లు త్యాగరాజ గానసభ సంయుక్తంగా పాలకొల్లు మునిసిపల్ [వాటర్‌ఎయిర్ థియేటర్‌లో నాలుగు రోజులపాటు రాష్ట్రస్థాయి నృత్యోత్సవాలు ఏర్పాటు చేశారు

మొదటి రోజు ఉత్సవాలను రాష్ట్రపాంకేతిక మంత్రి శ్రీ పాయగ్రీహారి ప్రారంభించారు. శ్రీ ఎం వి నరసింహారావు శ్రీమతి వసంతలక్ష్మి బృందం కూచిపూడినాట్యం అభికలను ఉత్సాహపరచింది

శ్రీ వేదాంతం జగన్నాథశర్మ అధ్యక్షత వహించారు. రెండవరోజు సభకు ముఖ్య అతిథిగా శ్రీ ఎం. జి బి నాయుడు హాజరయారు.

శ్రీ నటరాజ రామకృష్ణ పేర్ని బృందావనం ప్రదర్శనకు రాకపోయినప్పటికీ శ్రీ కొరాడ నరసింహారావు మహిషాసురమర్దని నృత్యనాటకం పూర్తి కిర్లించింది కోరాడ వారి ప్రహ్లాద నృత్యనాటకం ప్రశంసనీయంగా వుంది

మూడవరోజున రాష్ట్ర సంగీత నాటక అకాడెమి కార్యదర్శి శ్రీ కె వి సుబ్బారావు సభను ప్రారంభించారు. కూచిపూడినృత్యం వివిధ రకాల గురించి శ్రీయుత్యు కొరాడ అయ్యంగారి తాండవకృష్ణ, సమర్పణ వేణుగోపాలకర్మ ప్రసంగించారు.

శ్రీమతి బి సుబ్బలక్ష్మి దశావతారాలు కూచిపూడి నృత్యం చేశారు.

కుమారి అత్యేష్ట నరసింగరావు బృందం భరతనాట్యం కూచిపూడి నృత్యాలు ప్రదర్శించారు.

అనంతరం నాగార్జున కల్చరల్ సెంటర్ గుంటూరు వారు శకుంతల దుష్యంతుడు నృత్య నాటకం ప్రదర్శించారు చివరిరోజు కార్యక్రమంలో ఉదయం ముఖ్యఅతిథిగా శ్రీ బి పట్టాభిరామారావు పాల్గొన్నారు

శ్రీ కోరాడ నరసింహారావు, శ్రీ వేదాంతం పార్వతీశం, శ్రీ వింతా రామనాథం, శ్రీ గుడిపాటి పుల్లయ్య రాయణమూర్తి ప్రసంగించారు

కుమారి లంకా అన్నపూర్ణ ప్రసంగించారు

శ్రీ కె వి గోపాలస్వామి అధ్యక్షతన జరిగిన సభలో రాష్ట్ర గ్రామీణాభివృద్ధి శాఖ మంత్రి శ్రీ పరకాల ప్రభాకరం ముఖ్యఅతిథిగా పాల్గొన్నారు

శ్రీ వెంకటి విజయత్వం బృందం పద్మావతి శ్రీనివాసకళ్యాణ నృత్యనాటకం ప్రదర్శించారు శ్రీ బి కృష్ణంరాజు వందనసమర్పణ చేశారు

## కంపెనీలకు మంత్రిఆదేశం
## దుష్ట వ్యాపారం చేసే పెట్రోలు డీలర్ల లైసెన్సులు రద్దు

న్యూఢిల్లీ, జనవరి 28 : బ్లాక్‌మార్కెటింగ్ తదితర దుష్ట వ్యాపార విధానాలను అవలంబించే పెట్రోల్ పంపు డీలర్ల లైసెన్సులను వెంటనే రద్దుచేసి వారి స్థానంలో కొత్తవారిని నియమించవలసిందిగా కేంద్ర పెట్రోలియం, రసాయనాల శాఖ మంత్రి శ్రీ పి. సి. సేథి సమురు కంపెనీలకు ఉత్తర్వులు జారీచేశారు. కొరతలవల్ల మాత్రమేగాక దుష్ట వ్యాపార పద్ధతులవల్ల కూడా దేశంలో పెట్రోలియం వస్తువులకు సంబంధించిన ఇబ్బందులు కల్గుతున్నాయని మంత్రి అభిప్రాయపడుతున్నారు

పెట్రోలియం ఉత్పత్తులు సమంగా పంపిణీ అయేలా చూచే బాధ్యత రాష్ట్ర ప్రభుత్వాలదని, రాష్ట్ర ప్రభుత్వాలు పెట్రోలియ ఉత్పత్తుల వినియోగానికి సంబంధించి వ్యవసాయం, రవాణా వంటి ప్రాధాన్యతలను నిర్ణయించాలని శ్రీ సేథి అన్నారు

## రాజ్యసభలో మంత్రి హామీ
# హైకోర్టున్యాయమూర్తులనియామకంలో దళితవర్గాలకు అత్యధిక ప్రాధాన్యం

న్యూఢిల్లీ, జనవరి 28 : హైకోర్టులకు న్యాయమూర్తులను నియమించే సందర్భంలో షెడ్యూలు కులాలు, తెగల వారికి అత్యధిక ప్రాముఖ్యం యివ్వబడుతోందని కేంద్ర న్యాయశాఖామంత్రి శ్రీ శివశంకర్ నేడు రాజ్యసభ ప్రశ్నోత్తరాల సమయంలో హామీ యిచ్చారు

హైకోర్టుల్లో నష్టే ఖాళీలను భర్తీ చేసే సందర్భంగా ఒక కుల ఏర్పాటికి ప్రాముఖ్యం యివ్వడం వల్ల గుజరాత్ హైకోర్టు న్యాయవాదులసంఘం, సుప్రీంకోర్టు న్యాయవాదుల సంఘం నిరసన తెలిపాయా అని శ్రీ విష్ణుబన్ నాథ్ పాండే [కాంగ్రెస్—ఐ] అడిగిన ప్రధాన ప్రశ్నకు లేదు అని మంత్రి జవాబిచ్చారు.

పెండింగ్ అనీబంధ ప్రశ్నలకు సమాధానమిస్తూ, భవిష్యత్తులో హైకోర్టులకు నియామకాలు చేసే సందర్భంలో షెడ్యూలు కులాలు, తెగల వారికేగాక మహిళలకు కూడా ప్రాముఖ్యత యివ్వడానికి తగిన మార్గాన్ని రూపొందించడానికి ప్రభుత్వం తప్పక చర్యలు తీసుకుంటుందని శ్రీ శివశంకర్ హామీ యిచ్చారు.

### పేదలకు వ్యాయ సహాయం

పేదలకు న్యాయసహాయం సమకూర్చడానికి నష్టే బడ్జెట్‌లో చెప్పుకొదగ్గ మొత్తం కేటాయించబడేందుకు తాము కృషి చేయగలమని ఆయన చెప్పారు. అయితే ఈ మొత్తం ఎంతో యిప్పుడు తాము సూచించజాలమని ఆయన అన్నారు.

## ప్రధాని ఉద్బోధ
# ఐక్యత క్రమశిక్షణతో భారతీయులు గొప్పగా తీర్చిదిద్దేందుకుకృషి

న్యూఢిల్లీ, జనవరి 28 : భారతదేశాన్ని గొప్ప దేశంగా తీర్చిదిద్దడానికి ఐక్యత, క్రమశిక్షణ అవసరమని ప్రధాని శ్రీమతి ఇందిరాగాంధి నేడు ఉద్బోధించారు

నేషన్స్ ఎన్ సి. సి కాడెట్‌లు నిర్వహించిన పథాని ర్యాలీలో పసంగిస్తూ, దేశ స్వాతంత్ర్య రక్షణ ఏకి భారతీయుని బాధ్యత అని ఆమె చెప్పారు

క్రమశిక్షణ, ఐక్యత నేటి ప్రజలు ఎంతో ఆసక్తి చూపుతున్నారని, భారతదేశాన్ని అభివృద్ధి తీర్చిదిద్దడానికి లని ఎంతగా నో వినియోగపరతాయని శ్రీమతి గాంధి చెప్పారు

రిపబ్లిక్ ది వేడుకలలో పాల్గొన్న కేడెట్‌లు తదితరులను ప్రధాని అభినందించారు.

ఎన్ సి సి సీనియర్, జూనియర్ విభాగాలలోని అత్యుత్తమ బాలుడు, బాలికకు అమె బంగారు పతకాలు అందజేశారు

సైనిక సిబ్బంది ప్రధానాధికారి జనరల్ మల్హోత్రా, ఎయిర్ చీఫ్ మార్షల్ లతీఫ్, అడ్మిరల్ పెరిరా కూడా హాజరయ్యారు.

## రాజ్‌నారాయణ్ విశ్వాసం
# దృఢ నిశ్చయం ఉంటే జనతా లోక్‌దళ్ విలీనం సాధ్యం

హోషియార్‌పూర్, జనవరి 28 : మాజీ ప్రధాని ఇందిరాకాంగ్రెసేతర రాష్ట్ర ప్రభుత్వాలన్నిటిని కాపాడడానికి లోక్‌దళ్ తన శక్తినంతా ఉపయోగించి కృషి చేస్తుందని శ్రీ రాజనారాయణ్ అన్నారు

హర్యానా ముఖ్యమంత్రి శ్రీ భజన్‌లాల్ మరి 37 మంది శాసనసభ్యులతో పార్టీ పిరాయించి, కాంగ్రెస్ [ఐ] లో చేరడంపై వ్యాఖ్యానిస్తూ శ్రీ రాజనారాయణ్—భజన్‌లాల్ నీచమైనవాడు కాదని అంటూ ఆయన చర్య ఖండించారు

భజన్‌లాల్‌పై ఎత్తిన ఆరోపణలు రుజువైతే తమవద్ద వున్నదు, ఎలిమెంటు [illegible] తాను దానిని [illegible] శ్రీ రాజనారాయణ్ అన్నారు.

జనతా, లోక్‌దళ్ మధ్య మర్గా వ్యత్యాసం సంభవించింది కాదని కొన్ని ప్రాథమిక సూత్రాలు విధానాలు సంబంధించిందని శ్రీ రాజనారాయణ్ అన్నారు

[illegible] పార్టీ [illegible] వార్తలపట్ల ఆయన స్పందిస్తూ, శ్రీ రాజనారాయణ్ [illegible] పార్టీ [illegible] అన్నారు

## ప్రత్యేక రాష్ట్రం ఏర్పరచే అధికారం కేంద్రానిదే: ఎం. పి. ముఖ్యమంత్రి

మందౌర్ [మధ్యప్రదేశ్], జనవరి 28 : ప్రత్యేక రాష్ట్రం ఏదయినా ఏర్పరచే విషయం కేంద్రప్రభుత్వం అధికార పరిధికి సంబంధించిందని, మధ్యప్రదేశ్ ముఖ్యమంత్రి శ్రీ సుందర్‌లాల్ పట్వా పేర్కొన్నారు

ప్రత్యేకంగా చత్తీస్‌ఘర్ రాష్ట్రాన్ని ఏర్పాటుచేయాలన్న ఆ ప్రాంతపు ప్రజలు కొందరు చేసిన విజ్ఞప్తిని ముఖ్యమంత్రి ప్రస్తావించి, ఈ సమస్యే రాష్ట్రప్రభుత్వ అధికార పరిధికి అతీతం అయిన వ్యవహారం అని చెప్పారు

రిపబ్లిక్ ది వేడుకలకు హాజరగుటకోగాను, ఢిల్లీ ఇచ్చుటకు వచ్చిన ముఖ్యమంత్రి ప్రస్తుతం రాష్ట్ర విధాన సభకు [అసెంబ్లీ] రద్దు చేసే సమస్య లేదనీ, కేంద్రమే గనుక అట్టి చర్యకు పూనుకున్న పక్షంలో, రాష్ట్రప్రభుత్వం ఆ నిర్ణయాన్ని సవాలు చేయగలదనీ, ఎత్తిచూపి ప్రతినిధులతో అన్నారు.

అవాస్తవికి విపరీతంగా గురి అయిన ప్రాంతాలలో ఉపశమనకర సహాయ చర్యలు మరింత మరుకుగా సాగించబడతాయనీ ప్రజలకు అత్యవసర వస్తువులు విరాటంకంగా సరఫరా అయ్యేటట్లు చూడడం రాష్ట్ర ప్రభుత్వం బాధ్యత అని ముఖ్య మంత్రి శ్రీ పట్వారీ పేర్కొన్నారు.

## బిరుద ప్రధానంపై లోక్‌సభలో ఆక్షేపణ: సభాపతి తీర్పు వాయిదా

న్యూఢిల్లీ, జనవరి 28 . రిపబ్లిక్ దినోత్సవానికి ముందుగా ప్రభుత్వం అవార్డులు ఇవ్వడాన్ని ఈవేళ లోక్‌సభలో సవాలు చేయడం జరిగింది రాజ్యాంగంలోని 18 వ అధికరణాన్ని ఇది ఉల్లంఘిస్తున్నదని అరోపించారు

శ్రీ జ్యోతిర్మయ్‌బాసు [సి పి ఎం] ఈ విషయాన్ని ప్రస్తావించి, ప్రభుత్వం ఇలా అవార్డులు ఇచ్చే వీలు లేదన్నారు జనతా ప్రభుత్వం ఈ వ్యవహారాన్ని పరిశీలించిందనీ బిరుదులు ఇవ్వడం రాజ్యాంగ విరుద్ధమని దానికి సలహా ఇవ్వబడిందనీ ఆయన చెప్పారు

సభాపతి శ్రీ బలరామ్ ఈ సమస్యపై తమ నిర్ణయాన్ని వాయిదా వేశారు.

## సంగీత, నాట్య, నాటక రంగాల్లో ప్రముఖులకు ఫెలోషిప్‌లు

న్యూఢిల్లీ, జనవరి 28: సంగీత, నాట్య, నాటక రంగాలలో ఖ్యాతి గాంచిన కళాకారులు నలుగురికి ఫెలోషిప్‌లను, 14 మందికి అవార్డులను సంగీత నాటక అకాడెమీ ప్రకటించింది.

శ్రీ పి ఎస్ దేశపాండే, శ్రీ డి టి. జోషి, శ్రీ టి పి కుప్పియపిల్లై, శ్రీమతి సుమతి ముతత్కల్ లకు ఫెలోషిప్‌లు అందజేయబడతాయి. అవార్డులు స్వీకరించే వారిలో కుల్‌చంద్ర అలోల్కర్ [హిందూస్థానీ గాత్రం] సుజాతాప్రసాద్ హిందూస్థానీ, వాద్యం] అర్ కె శ్రీకంఠన్ [కర్నాటక, గాత్రం] కె వెంకట్రాజు [కర్నాటక, వాద్యం], కాశీదుర్ సింగ్ [నటనంకర్షన], కనకదాస్ [కూచిపూడి సంగీత], సి సుబ్బరాయ పిల్లై [భరతనాట్యం] రోహిణీభట్ [కథక్], [illegible] [క్రియేటివ్ డాన్స్], [illegible] వాకడూర్ [వాడియార్ కూత్తు], [illegible] పిల్లై [నాటక రచన] బి ఎం షా [illegible] [illegible] [నటన], [illegible] [illegible]

ఈ అవార్డు గ్రహీతలు [illegible] రాష్ట్రపతి రిపబ్లిక్ దినోత్సవం నాడు [illegible] అన్నారు.

## పక్షుల వైపరీత్యాలు ఎదుర్కొనడానికి జాతీయ స్థాయి యంత్రాంగం

న్యూఢిల్లీ, జనవరి 28 పక్షుల వంటి ప్రకృతి వైపరీత్యాలను ఎదుర్కొనేందుకు మరింత బాగా సమాయత్తమై ఉండే కట్టుదిట్టమైన యంత్రాంగాన్ని జాతీయ స్థాయిలో రూపొందించే విషయం కేంద్రం ఆలోచిస్తున్నదని వ్యవసాయ మంత్రి శ్రీ రావు బీరేంద్రసింగ్ ఈ వేళ లోక్‌సభలో తెలియజేశారు

శ్రీ చిత్తబాసు అడిగిన ప్రశ్నకు మంత్రి సమాధానం చెబుతూ దేశవ్యాప్తంగా అభివృద్ధి కార్యక్రమాలను ముమ్మరం చేయాలని ప్రభుత్వం ఆసక్తితో ఉన్నదనీ, అయితే అది కొన్ని పరిమితులకు లోబడి జరిగేయవలసి వస్తాయనీ అన్నారు దుర్భిక్ష పీడిత రాష్ట్రాలకు ప్రణాళిక కేటాయింపులతో నిమిత్తం లేకుండా సహాయం అందజేయాలన్న సూచనను పరిశీలించడం జరుగుతుందన్నారు

దుర్భిక్షానికి గురి అయ్యే వివిధ రాష్ట్రాల ప్రణాళిక ప్రభుత్వం పరిశీలించిందని శ్రీ బలేంద్రసింగ్ [illegible] హౌస్‌కు తెలుపుతారు

గత [illegible] సంవత్సరంలో 17 రాష్ట్రాలు సంభవించిన దుర్భిక్షపు గురయ్యాయనీ, 1978-79 [illegible] హెక్టార్ల కమతం సంబంధించి దెబ్బతిన్నాయనీ, 22 కోట్ల 4 లక్షల 83 వేల మంది ప్రజలు [illegible] అని మంత్రి వివరించారు

కేంద్ర సహాయంగా రు 156.95 కోట్లు అందజేశామని ప్రభుత్వం అదనం దించిందని, ఆయన చెప్పారు

## రామదాసు మోటారు ట్రాన్స్‌పోర్టు కంపెనీవారి కొత్త మతి భవనం

కాకినాడ, జనవరి 28 శ్రీ రామదాసు మోటారు ట్రాన్స్‌పోర్టు కంపెనీవారు తమ ఫ్యాక్టరీ ఆవరణలో నూతనంగా నిర్మించిన ఆధునికర్మాగారపు వసతి భవనసముదాయానికి కంపెనీ మేనేజింగ్ డైరెక్టర్ శ్రీ కె వి ఆర్ చౌదరి ఈ రోజు ఉదయం గృహప్రవేశం చేయించారు.

కంపెనీ కార్యదర్శి శ్రీ డి ఎస్ రాజు చీఫ్ ఎగ్జిక్యూటివ్ శ్రీ కె సాయి స్వాగతంపలికారు కంపెనీ జాయింటు మేనేజింగ్ డైరెక్టర్ శ్రీ నర్సా పూర్ణవారాయణమూర్తి ప్రభృతులు ఈ ఉత్సవానికి హాజరయినారు

## అన్ని శాసనసభల రద్దు: కాంగ్రెస్ (ఐ) నాయకుల అభిప్రాయం

హుగ్లీ, జనవరి 28 ఇందిరా కాంగ్రెస్ పార్లమెంటు సభ్యులు, పి సి సి అధ్యక్షులు, పలువురు నాయకులు అన్ని రాష్ట్రాల శాసనసభలు రద్దుచేసి తిరిగి ఎన్నికలు జరపాలని అభిప్రాయపడినట్లుగా తెలుస్తోంది [illegible] ఇందిరాగాంధీగా [illegible] పడడం [illegible] కేంద్ర [illegible] శాఖ [illegible] [illegible] ఎన్నికలు జరిపేయాలని [illegible] [illegible] [illegible]

## చందు గ్రూప్ 27వ "డ్రా" ఫలితములు

తేది 20—1—1980 సాయంత్రం 4 గంటలకు, న్యాయవిద్వేత్తలు, ఏజెంట్లు మెంబర్లు సమక్షమున విశాఖపట్టణం నాయుడు సేవింగ్సు హాలులో తీయబడిన చందు గ్రూప్ 27 వ డ్రా ఫలితములు ఈ క్రింది విధముగా ప్రకటించబడినవి:

[1] 2వ క్యాజు ప్రకారం రూ. 1000 × 2 బహుమతులు : రు. 2000 లు
రిజిస్టరు నెంబర్లు [1] 18098 [2] 17005
[ఒరిజినల్ డ్రా కు లోబడి ప్రకటించబడినవి]

గమనిక : రాబోవు 28వ డ్రా విశాఖపట్టణం M/S నాయుడు సేవింగ్సు హాలులో తేది 14—2—80 సాయంత్రము 4గంటలకు తీయబడును.

మె॥ నాయుడు సేవింగ్స్, మెయిన్‌రోడ్, విశాఖపట్నం-2

[ఇది ఒక ప్రకటన మాత్రమే]



## Andhra Pradesh State Electricity Board

### టెండరు నోటీసు

ఈ క్రింది స్పెసిఫికేషన్ ప్రకారం రజిస్టరు కుమండి — స్వల్పవ్యవధిలో వస్తులువిక్రయ టెండరు నీలుచేసిన టెండరు డ్యూప్లికేట్ సెక్రటరీ, (బోర్డు మీటింగ్స్) రూంనం. 122, 1 వ అంతస్తు, విద్యుత్‌సౌధ, హైదరాబాదు— 500049 వారిచే తేది. 28.2 80 వరకు సా. 12 గం. ల వరకు అందుకొనబడి, తేది. 29—2—1980 నాడు సా. 4.30 గం. లకు తెరువబడును

స్పెసిఫికేషన్ నం. ఏసి హెచ్ 2/80.

| క్ర. సం. | వివరణ | డెలివరీ మరియు గ్యారంటీ వివరం |
|---|---|---|
| 1. | A) The work involves providing of automatic C02 fire extinguishing system for the 1st motor/ generator at Nagarjunasagar Project from the C02 cylinder battery already existing for the conventional unit at Nagarjunasagar Project. The work involves supply of the following materials and erection testing commissioning of complete fire protection system with the above materials. | Divisional Engineer/Plant erection, II Nagarjunasagar Pumped Storage Scheme Colony, Vijayapuri North, Nalgonda Dist. 508203 A. P. India. |
| | ఎం. ఎస్. పిలెట్ సైజు | 40 మీటరు. |
| | ఎం. ఎస్. పిలెట్ సైజు | 30 మీటరు. |
| | బాక్సెస్ | 2 నంబరు. |
| | ఎలక్ట్రికల్, డబ్బు కాండక్ట్ లతోపాటు వైర్లు (క్రమంగా 1/8" × 1/4") | 50 మీటరు. |
| | కాంటాక్టర్ పరికరాలు. | 8 నంబరు. |
| | థర్మోస్టాట్ బాక్సులు | 2 నంబరు. |
| | ఫ్యూజ్ స్విచ్. | 1 నంబరు. |
| | మ్యూనిసిపల్ స్విచ్ (బ్యాటరీ కేబుల్) | 1 నంబరు. |
| | థర్మో డిటెక్టర్, బాక్సులు | 2 నంబరు. |
| | ఇమర్జెన్సీ కంట్రోల్ స్విచ్ | 1 నంబరు. |
| 11. | కంట్రోల్ కేబుల్స్ (2 × 1.5 ఎం.ఎం.²) | 320 ఎం. |

తెలియజేసిన పరిమాణాన్నీ మజూరుగా మాత్రమే.

పై పనులకు సంబంధించిన పూర్తి వివరములకు అవసరమైన డ్రాయింగులు, టెండరు షెడ్యూల్, టిక్ షీట్ లు, టెండరు ఫారం, కాంట్రాక్టు నియమనిబంధనలు, కాంట్రాక్టు పరిమాణం మరియు పనిని పూర్తి చేయుటకు అగు వార్షికాలు.

గమనిక :—
1. కోట్ చేయబడిన ధరలు స్థిరంగా వుండాలి.
2. పేరెన్నిక పొందిన టెండరు స్పెసిఫికేషన్ లేదు
3. టెండరుదారుడు పనియు మరియు బిగింపుతోపాటు పూర్తి పనికి కోట్ చేయవలెను. అయితే సామగ్రియు, రేటు వివరాలను కూడా తెలుపవలసివున్నది.

### పనుము నిబంధనలు:

1. ధరలు:
ధరలు స్థిరంగావుండి, క్యూరెన్సీ అనగా వాణిజ్య వినిమయ, స్టెర్లింగ్ కాని విజయవాడ వద్ద డెలివరీకు ఖర్చుతో కలిగి యుండవలెను. ఇన్‌కమ్‌టాక్స్, డిటిజల్ ఇంజినీర్, సేల్స్ టాక్స్—2, నాగార్జునసాగర్ పంప్ స్టోరేజ్ స్కీమ్, స్టెర్లింగ్ కాలనీ, విజయపురి, నల్గొండజిల్లా (ఏ పి) 508203 వారికి పంపవలెను. కోట్‌చేయబడిన రేటు యందు అన్నిరకాల పన్నులు చేరియుండవలెను. మరియు ఏర్పాటు పన్నులు విధించవలసిన వున్నయెడల వాటి యొక్క శాతంకూడా తెలుపవలెను.

2. ధరావత్తు సొమ్ము డిపాజిట్ (ఇ ఎం డి.)
కాంట్రాక్టు యొక్క పూర్తివిలువ మొత్తంలో 1/2 శాతము సే ఆఫీసర్, విద్యుత్‌సౌధ హైదరాబాదు—500049 వారి పేర్లపుడీమాండు డ్రాఫ్టు రూపంలో టెండరు తోపాటు పంపవలెను.

3. సెక్యూరిటీ డిపాజిట్టు.
ఆర్డరు యొక్క పూర్తివిలువ మొత్తంలో 2 పూర్ణ శాతం సొమ్మును సెక్యూరిటీ డిపాజిట్ క్రింద విజయపరిచిన టెండరుదారుడు చెల్లించవలెను

4. గ్యారంటీ :
పూర్తిపని ఎంత పనిచేయుండుట కొరకయు అప్పగించిన తేదీనుండి 12 నెలల కాలం పూర్తిగా పనిని విజయవంతంగా పనిచేయుటకునూ, లేదా పని సామగ్రి సప్లయి చేసిన తేదీనుండి 18 నెలల కాలంవరకూ వి గ్యారంటీ బాధ్యతలేనట్లు.

5. చెల్లింపు నిబంధనలు:
1. కాంట్రాక్టు యొక్క పూర్తివిలువలో 75 శాతం సొమ్ము సామగ్రి స్థలంవద్ద అందుకొనబడిన తేదీనుండి 30 రోజులలోగా చెల్లించబడును.
2. బిగింపుపని పూర్తియైనదిగా 15 శాతం సొమ్ము చెల్లించబడును.
3. గ్యారంటీ కాలం తీరినదిగనూ, లేదా నిర్వహణ క్రింద 10 శాతంగల బ్యాంకు గ్యారంటీ లభించిన వెంటనే జాలలోగా మిగిలిన 10 శాతం సొమ్ము చెల్లించబడును.

6. చెల్లింపు బాటు:
టెండర్లు తెరువబడు తేదీనుండి 120 రోజులు చెల్లు బాటులో వుండును.

7. జరిమానా:
డెలివరీ ఆలస్యం జరిగిన విషయంలో కాంట్రాక్టు పూర్తి విలువలో గరిష్టంగా 5 శాతంకు లోబడి వారంవారీ లేదా అందులోని భాగానికి 1/2 శాతం వంతున విధింపబడును.

8. స్పష్టంగావలసినది:
పేర్కొనిన కవరుపైన లేదా ప్రతిదాటిని స్పష్టంగా వ్రాయవలెను. లేనియెడల టెండర్లు తిరస్కరింపబడును.

i] Tender for the — — — — — against specification No. 1 CH 2/80
ii] D. D. No. — — — — — Dt. — — — — on — — — Branch Hyderabad towards EMD enclosed.
iii] Tender is valid up o 120 days from the da e of opening.

వి. రామారావు,
మానేజింగ్ డైరెక్టర్,
హైడెల్ డిస్ట్రిక్టు.

పోస్టు నెం. 30506 259.
గ్రామము: Lehyder
టెండర్ No. 10/C4/Advt/80


# జొన్నకు గిట్టుబాటుధర రాక కృష్ణాజిల్లా రైతాంగం ఆందోళన

[ఆంధ్రపత్రిక ప్రతినిధి]

విజయవాడ, జనవరి 25 : ఈ ఏడాది ఖరీఫ్ సీజన్‌లో వర్షాలుపడక, తీవ్రమైన దుర్భిక్ష పరిస్థితి ఏర్పడటం, చెరువులు బావుల మీద ప్రధానంగా ఆధారపడి ఉన్న కృష్ణాజిల్లా లోని మెట్టప్రాంతపు రైతాంగం పరిపంట వేసుకొనలేకపోయారు,

పరిస్థితిని గమనించిన వ్యవసాయశాఖ వారు కంటెంజెన్సీ పథకం క్రింద అధిక దిగుబడి నిచ్చే జొన్న రకాలను వేసేట్లు, రైతాంగాన్ని ప్రోత్సహించారు

జిల్లాలో 61200 హెక్టార్లలో వచ్చే జొన్నలు, 26800 హెక్టార్లలో అధిక దిగుబడి నిచ్చేవి మొత్తం 88 వేల హెక్టార్లలో ఈ పంట పండించబడింది

ఇప్పుడు పంటచేతికి వచ్చి సిద్ధంగా ఉంది. 30 శాతం ప్రాంతంలో కోతకోయడం మొదలుపెట్టడం పూర్తి అయింది.

1.71 లక్షల టన్నులు మామూలు రకాలు 1 05 లక్షల టన్నులు అధిక దిగుబడి నిచ్చేవి, మొత్తం 2.76 లక్షల టన్నుల జొన్న దిగుబడి అవుతుందని అంచనా.

హైబ్రిడ్ సి. హెచ్. ఎస్—5 రకం మంచి దిగుబడినిచ్చింది. సి. హెచ్. ఎస్—6, సి. హెచ్. ఎస్—1 ఎం. ఎస్. హెచ్—33 రకాలు బాగా వాడబడినాయి

హైబ్రిడ్ రకాలక్రింద ఎకరాకు సరాసరిన 12 నుంచి 15 క్వింటాళ్ల వరకు దిగుబడి ఉంటోంది కొన్ని ప్రాంతాల్లో 20 క్వింటాళ్ల పైగా దిగుబడి ఉంది.

సాధారణ రకాలు 5—6 క్వింటాళ్ల చొప్పున దిగుబడి అవుతున్నాయి

వ్యవసాయశాఖ వారు 40 టన్నుల విత్తనాలను కొందరికి విత్తనం మార్చిడి పథకం క్రింద, మరికొందరికి 50 శాతం సబ్సిడి క్రింద అందించారు తెగుళ్ల వివారణకు 50 శాతం సబ్సిడి క్రింద రు. 1.06లక్షల వ్యయపరిచింది.

వర్షాలు పడి సరిపంట వేసివుంటే ఎకరాకు 20 బస్తాలు ధాన్యం పండివుండేది. గతఏడాది పకాలంలో మంచి వర్షాలు పడటంతో కొన్ని చోట్ల పాతిక బస్తాలపైనే దిగుబడి వచ్చింది. సరిపోను వుంటే పశువులకు గడ్డికూడా లభించి ఉండేది. రెండవపంట క్రింద పిలుపోళ్ళు, పెసర వేసివుంటే 4—5 బస్తాలు పండినా మంచి వెయ్యి రూపాయలు వచ్చివుండేది ఈ ఏడాది అదృష్టం పట్టలేదు. పశువులకు గడ్డి కూడా లేకుండా పోయింది. ఇక మళ్లీవర్షాలు కురిసే వరకు ఏ పంట వేసుకునే వీలులేదు

జొన్నపంట వేసినందుకు ఎకరాకు రు 400 లు పైగా రైతుకు ఖర్చు అయింది. వరి ఎట్లాగూ లేకుండా పోయింది. పండిన జొన్నకు అయినా గిట్టుబాటు ధర లభిస్తుందేమో అంటే ఆ ఆశ కూడా కన్పించడంలేదు ప్రభుత్వం ప్రకటించిన మద్దతు ధర రు 95లు కాగా, ఇప్పుడు హైబ్రిడ్ రకాలకు రు 80 లు, స్థానికరకాలకు రు 60—65 మించి ధరపలకడం లేదు. పైగా కూలిరేట్లు కూడా బాగా పెరిగిపోయి, రోజూ రు 10లు తలకు ఇవ్వవలసివస్తోంది. ఎకరాపంట కొత్త మార్చిడులకు ఖర్చు రు 80 వరకు అవుతోంది.

ఈ నెలాఖరుకు అన్నిచోట్ల మార్చిడి అయిపోతుంది. 2.7 లక్షల టన్నుల జొన్న దిగుబడిని అంచనా వేస్తుండగా, దానికి తగిన మార్కెట్ మాత్రం లేకుండా పోతోంది. ఈ జొన్న వినియోగం స్థానికంగా బహు స్వల్పం. ఇతర ప్రాంతాల వారు ముఖ్యంగా హైదరాబాదు నుంచి వచ్చి అయినకాటికి కొనుక్కుపోతున్నారు పరిపంటలేక, ఇష్టానికిచిక్కిన రైతాంగం, చేతికివచ్చిన జొన్నను కూడా నిల్వఉంచుకొనే స్థోమతులేక, ఏదో ధరకు అమ్ముకోవలసి వస్తోంది. అమ్మినవాటికి డబ్బు కూడా వెంటనే చేతిలోకి రావడంలేదు.

కేంద్ర ఆహారసంస్థ [ఎఫ్ సీ. ఐ.] కాని, లేదా రాష్ట్రపౌర సరఫరాల సంస్థ వారు కాని ఎక్కడా పీటి కొనుగోలుకు ఒక్క కొనుగోలు కేంద్రమైన మొదలు పెట్టలేదు.

రాష్ట్రప్రభుత్వం వెంటనే తగిన చర్యలను తీసుకొని, ఒక కొనుగోలు కేంద్రాన్ని ఏర్పాటు చేసి, మద్దతు ధరకు కొనేట్లు చేసి, ఈ కష్ట కాలంలో ఆదుకోవాలని ఇక్కడి రైతాంగం కోరుతోంది

## ఏలూరులో మున్సిపల్ సిబ్బందిచే పందుల వేట

[స్వకీయ విలేకరి]

ఏలూరు, జనవరి 28 : మెదడు వాపు వ్యాధికి కారణభూతమన్న కారణంగా ఇక్కడి మున్సిపల్ ఆరోగ్య సిబ్బంది పందులపై వేట ప్రారంభించి సుమారు 200 పందులను సంహరించారు

పందులను పెంచే ఉప్పరులు ఇళ్లను సైతం సిబ్బంది వెళ్లి, వారి ఇళ్లలో ఉన్న పందుల్ని చంపారని తెలుస్తోంది

పందలు పెంపకం నిమిత్తం స్టేట్ బ్యాంక్ వారు వారికి పందికి వెయ్యి రూపాయలనుండి 1500 రూపాయల వరకు ఋణాలు ఇచ్చారని, ఇప్పుడు ఆ పందులు చనిపోవడం వల్ల ఋణం ఎలా తీర్చాలో తమకు అర్థం కావడం లేదని కొందరు పందుల అసాములు ఆరోపించారు

ఫిధురిపెంట తిరిగే పందులచేగాక, తమ ఇళ్లలో ఉన్న ఋణం తీసుకొన్న పందుల్ని సైతం మున్సిపల్ సిబ్బంది సంహరించడం పట్ల వారు తమ అసహనాతను తెలియజేశారు.

# కోస్తాజిల్లాల్లో మరో 150 పోస్టాఫీసులు

[ఆంధ్రపత్రిక ప్రతినిధి]

విజయవాడ, జనవరి 28· నెల్లూరు మినహాగా ఉన్న కోస్తా జిల్లాల్లో క్రొత్తగా 150 పోస్టాఫీసులను త్వరలోనే ఏర్పాటు చేస్తామని, విజయవాడలో మరో పాతిక పోస్టాఫీసులు ప్రారంభింపబడతాయని తూర్పు ప్రాంతం పోస్టల్ డైరెక్టరు శ్రీ పి సైదులు వేడిక్కడ చెప్పారు.

విలేకరులతో మాట్లాడుతూ, బకింగ్‌హామ్ పేట [విజయవాడ], మంగళగిరి, ఆవనిగడ్డ, కొవ్వూరు, ఆమదాలవలసల్లో హెడ్ పోస్టాఫీసులు ఫిబ్రవరి 1 నుంచి పని చేస్తాయని రాజోలు, చోడవరం, బొబ్బిలి, చీరాల, దేవరపల్లె, జంగారెడ్డిగూడెం, పాలకొల్లుల్లో త్వరలో హెడ్ పోస్టాఫీసులు ఏర్పాటు అవుతాయని ఆయన చెప్పారు.

తాడేపల్లిగూడెం, బందరు, తెనాలి, గుడివాడ, చీరాల, బాపట్ల, తణుకు, అనకాపల్లిలకు రాత్రి పోస్టాఫీసులు సౌకర్యం విస్తరింపబడగలదని శ్రీ సైదులు చెప్పారు.

ప్రస్తుతం ఈ ప్రాంతంలో ఉన్న మెయిల్ సర్వీసుల వ్యాన్‌లు 9 ఉన్నాయని వీటిని 21 కి పెంచి మరింత సౌకర్యం కల్పించనున్నామని, విజయవాడ, గుంటూరు మధ్య తపాలా నేరుగా తమ వాహనాలలోనే ఇక పై సాగేలవని [మధ్య గ్రామాలు కలుపుకుంటూ] ఆయన వెల్లడించారు.

విజయవాడలో రెండో వాహనాలు మార్చడం ఇండగా, వాటిని 9 కి పెంచి, కొండపల్లి, కంకిపాడు, మంగళగిరి, నున్న, వెంగళేరు మధ్యనున్న ప్రాంతంలో తపాలా రాకపోకలకు ఏర్పాటు చేస్తామని ఆయన చెప్పారు.

విజయవాడ, బందరు మాదిరిగా అమలాపురంను డివిజనల్ కేంద్రంగా చేస్తున్నారు. మని, రాజమండ్రిలో స్టోర్స్ డిపో ఏర్పాటు చేస్తున్నామని ఆయన తెలిపారు. తెనాలి, పార్వతీపురం, గుడివాడ, చీరాల, అనకాపల్లి కూడా డివిజనల్ కేంద్రాలు అవుతాయని మరో 13 సబ్ డివిజన్‌లు ఏర్పాటు చేశామని ఆయన అన్నారు.

విశాఖ,విజయవాడ, గుంటూరుల్లో మాదిరిగానే మోటారు వాహనాల నుంచి పోస్టాఫీసుల ద్వారా మనూలు పంపే పద్ధతి కోస్తాలోని 103 పోస్టాఫీసులకు విస్తరింప నున్నట్లు ఆయన ప్రకటించారు.

గత ఏప్రిల్‌లో ఈ తూర్పు ప్రాంతం కార్యాలయం ప్రారంభింపబడిన తరువాత జరిగిన అభివృద్ధి వలన 18 వందల మందికి పైగా పక్షికంగా లేదా పూర్తిగా క్రొత్తగా ఉపాధి పొందారని, వీరిలో చేయి మంది బయటమండి వచ్చిన వారున్నారని ఆయన వివరించారు.

విజయవాడ, విశాఖల్లో మోటారు వాహనాల ద్వారా సంచార తపాల కార్యాలయాలను ప్రారంభిస్తున్నట్లు ఆయన చెప్పారు.

కొల్లేరు లంక గ్రామాలకు ప్రథమంగా రెండు పడవల పై తపాల కార్యాలయాలను ప్రారంభిస్తున్నట్లు ఆయన వెల్లడించారు. రోగడ 3169 మంది ఒక్కొక్క పోస్టాఫీసు పై ఆధారపడే వారుండగా, ఇప్పుడు వాటి సంఖ్య పెరిగినందున ప్రతి పోస్టాఫీసు 2028 మందికి అందుబాటులో ఉంటున్నదని ఆయన అన్నారు.

## చిట్ ఫండ్ పేర మోసగించినందుకు జైలు ప్రా పి

[స్వకీయ విలేకరి]

ఏలూరు, జనవరి 28 : శ్రీకాకుళం జిల్లా పార్వతీపురం తాలూకా కొత్తవలసకు చెందిన గొట్టపు హైమకుమారి, ఆమె భర్త సూర్యనారాయణ, ఏలూరు కొత్తపేటలో 75 సంవత్సరములో ఒక చిట్‌ఫండ్ నందు నెల కొల్పి సుమారు 81,950 రూపాయలను వివిధ గ్రూపుల క్రింద సభ్యులను మోసం చేసి తన్కరించినందుకుగాను ఆదనపు జిల్లా జడ్జి శ్రీ ఎం. రాధాకృష్ణరెడ్డి నేరస్తులిద్దరికి ఒక్కొక్క సంవత్సరం కటిన కారాగార శిక్ష విధిస్తూ, క్రింది కోర్టు ఇచ్చిన తీర్పును బాయం వర్తిస్తూ తీర్పు చెప్పారు.

శ్రీమతి హైమకుమారి బాలింతరాలు కావడంతో జైలు శిక్షకు బదులు 500 రూపాయల జరిమానా న్యాయమూర్తి శ్రీ రెడ్డి విధించారు.

నిందితులు చేసిన ఈ మోసం గురించి శ్రీ కోట పైడయ్య ప్రభృతులు చేసిన ఫిర్యాదుపై రెండవ టవున్ పోలీస్ వారు దర్యాప్తు జరిపి, రెండవ అదనపు జిల్లా మేజిస్ట్రేట్ కోర్టులో కేసు పెట్టగా, న్యాయమూర్తి శ్రీ ఎస్. ఎస్. ప్రసాద్ 79జూన్ 26న నిందితులిద్దర్ని చెరి ఒక సంవత్సరం కటిన శిక్ష విధిస్తూ జిల్లా కోర్టుకు అప్పీలు చేయగా మేజిస్ట్రేట్ తీర్పునే అసిస్టెంట్ జిల్లా జడ్జి భాయవర్చారు,

ముద్దాయిల తరపున శ్రీ జి. మల్లికార్జున రావు, ప్రాసిక్యూషన్ తరపున శ్రీ పి శ్యామ్యూల్ వాదించారు.

## గుంటూరులో 142 బస్తాల కత్తి సిమెంటు పట్టివేత

[ఆంధ్రపత్రిక ప్రతినిధి]

గుంటూరు, జనవరి 28 : గుంటూరులోని సంగడి గుంటలో ఒక కంపెనీలో ఈ నెల 21వ తేదీన 142 బస్తాల కత్తి సిమెంటును, 30 బస్తాలు కత్తి చేయడానికి సిద్ధంగా ఉంచిన సిమెంటును గుంటూరు తహసిల్దారు శ్రీ డి ఆంజనేయులు పర్యవేక్షణలో గుంటూరు టవున్ రెవిన్యూ ఇన్‌స్పెక్టరు శ్రీ జె. సుబ్రహ్మణ్యం స్వాధీనం చేసుకొన్నారు. నేరస్తుడు పరారీలో ఉన్నాడు. సుద్దపొడిని సిమెంటులో కలుపుచుండగా పై అధికారులు దాడి జరిపి పట్టుకొన్నట్లు చెప్పబడుచున్నది.

# పంచాంగాలను గణించడానికి నిర్ణయన పద్ధతే మంచిది

రాజమండ్రి, జనవరి 28 : పంచాంగాలను గణించడానికి నిర్ణయన పద్ధతి మారిచిదని వేద శాస్త్ర పరిషత్తు ఇక్కడ మూడు రోజుల పాటు నిర్వహించిన అఖిలభారత స్థాయి జ్యోతిష శాస్త్రవేత్తల సదస్సు తీర్మానించింది

నిర్ణయన పద్ధతి ఆనాటినుంచి హిందూ దేశంలో అమలు జరుగుతున్నదని అంటూ గ్రహాలన్నీ గ్రహణమండలం చుట్టూ మాత్రమే పరిభ్రమిస్తూ ఉంటాయని ఈ గ్రహణ మండలం మధ్య బిందువునే ఎప్పుడూ కూడా అశ్వని నక్షత్రం మొదటి డిగ్రీగా గణించడం జరిగిందని సదస్సు భావించింది.

హిందువుల తార్కికదృష్టితో ఆలోచించి గ్రహాలను నక్షత్రాలను, వాటి పాదాల ఆధారంతో గణించి, పంచాంగాలు రూపొందించారని, కానీపూర్వజనితమైన డిగ్రీలతో రూపొందించలేదని ఈ సదస్సులో పలువురు గణిత, జ్యోతిష శాస్త్రవేత్తలు వాదించారు నిర్ణయన పద్ధతి ద్వారా నిరూపించిన అధికమాసం, క్షీణమాసం ఏవాడా తప్పని నిరూపితం కాలేదు. భారత దేశంలో కూడా పంచాంగాన్ని గణించే పద్ధతిలో రెండు రకాలయిన వాదనలున్నాయి. అందులో ఒకటి సిద్ధాంతికి రెండవది దక్ సిద్ధాంత. ఈ నిర్ణయన పద్ధతి సక్రమమైనదే కాదో నిరూపించవలసింది సూర్యాదిగ్రహాల సంచారంతో పోల్చుకు నిగానీ, అవరణయోగ్యమైనది కాదని, అవైజ్ఞానికమని కొట్టిపారవేయడం శ్రేయస్కరం కాదని వారు విజ్ఞప్తి చేశారు.

అర్యభట్ట, వరాహమిహిర, భాస్కర వంటి భగోళ, జ్యోతిష, గణిత శాస్త్రజ్ఞులిద్దాంతంతో నిర్ణయన పద్ధతిని- వైజ్ఞానికంగా రూపొందవచ్చునని వారు పేర్కొన్నారు.

అయనాంశను కూడా సవరించి తిరిగి గణించాలని వారన్నారు. ఈ సదస్సుకు తిరుమల తిరుపతి దేవస్థానం హిందూ ధర్మ రక్షణ సంస్థ కార్యదర్శి డాక్టర్ భూతిపాల అర్క సోమయాజులు అధ్యక్షత వహించారు వేదశాస్త్ర పరిషత్ అధ్యక్షులు శ్రీ వాడ్రేవు వెంటక అప్పారావు జ్యోతిష పండితులకు సన్మానం చేశారు. [హి. వ.]

# ప్రస్తుత చిత్రాలలోని అసభ్యకర సన్నివేశాలు: డా అక్కినేని ఆవేదన

నత్తనవల్లి, జనవరి 28 : ప్రగతి కళామండలి 32వ వార్షికోత్సవ సందర్భంగా సన్మాన సభలో కళావిశిష్ట సాంస్కృతిక పోటీలు జరిగాయి.

శ్రీ పద్మశ్రీ వెంకటరావు నటనాజవోజ చేశారు చెరుకూరి వెంకటస్వామి స్మారక నాట్యపరకర్పేరి జరిగింది కామందుల అధ్యక్షులు శ్రీ పద్మశ్రీ జగన్నాథరావు కళాకారులకు, కళాభిమానులకు వాగ్దానం చేస్తూ తరువాత ప్రముఖ సినీనటులు శ్రీ విజయచందర్‌కు సన్మానము చేశారు శ్రీ విజయచందర్ రాసి నిర్మించి నటించిన "గురుదాసయుడు" చిత్ర నిర్మాణంలోని అనుభవాలు వివరించారు ఎన్నో కష్టాలను ఎదుర్కొంటూ ఎగుడుదిగుడు కష్టసీమల తాను చిత్రనిర్మాణములు పూర్తి చేసినట్లు చెప్పారు.

ప్రముఖ వైద్యులు డా రత్నాకరం శ్రీనివాసాచార్యులవారికి సన్మానము జరిపారు. అనంతరం జరుపబడిన సన్మానములకు కృతజ్ఞతలు తెలిపారు

కళాకారులు, పరిషత్ నిర్వాహకుల సమక్షంలో గురించి చర్చించటము జరిగింది

మహాసభకు సి. సత్యనారాయణ డా అక్కినేని నాగేశ్వరరావు అధ్యక్షత వహించారు. ఆంధ్రయూనివర్శిటీ సంస్కృత డైరెక్టర్ శ్రీ చల్లపల్లి శ్రీరాములు, ప్రముఖ కళామందారి అధ్యక్షులు శ్రీ పద్మశ్రీ జగన్నాథరావు ప్రసంగించారు సభకు సత్యనారాయణ డా అక్కినేని నాగేశ్వరరావు వహించారు నాటకరంగం విశిష్టతను వివరించారు 9 సంవత్సరములు నాటకరంగానికి, 35 సంవత్సరములు సినిమా రంగానికి రేపు సంతోషం, ఉదయం, ఆనందం సంగమం అర్థాంగి, కృష్ణార్జున, మహామనుషులు అనార్కలి మొదలైన చిత్రాలలో తాను ధరించిన పాత్రలు నీరీరంగంలో తమను ఎలా తీర్చి దిద్దాయో వివరించుతూ ప్రస్తుతం విడుదల అవుతున్న చిత్రాలు, అందులోని అసభ్యకరమైన సన్నివేశాలను గురించి ఆందోళనపడ్డారు నిజమైన కళలు శ్రద్ధుడు సందర్శనలు అయిపోతున్నాయని, మంచి చిత్రాలు ఆదరించటం, అసభ్యచిత్రాలను తిరస్కరించటం ప్రజాసమితి అన్నారు తాను మిగిలిన జీవితం మంచిగల చిత్రాలలో నటించగా సమయం కేటాయించగలనని ఆయన అన్నారు విజయవాడ, బందరు మాదిరిగా అమలాపురంను డివిజనల్ కేంద్రంగా చేస్తున్నారు. మని, రాజమండ్రిలో స్టోర్స్ డిపో ఏర్పాటు చేస్తున్నామని ఆయన తెలిపారు. తెనాలి, పార్వతీపురం, గుడివాడ, చీరాల, అనకాపల్లి కూడా డివిజనల్ కేంద్రాలు అవుతాయని మరో 13 సబ్ డివిజన్‌లు ఏర్పాటు చేశామని ఆయన అన్నారు.

విశాఖ,విజయవాడ, గుంటూరుల్లో మాదిరిగానే మోటారు వాహనాల నుంచి పోస్టాఫీసుల ద్వారా మనూలు పంపే పద్ధతి కోస్తాలోని 103 పోస్టాఫీసులకు విస్తరింప నున్నట్లు ఆయన ప్రకటించారు.

గత ఏప్రిల్‌లో ఈ తూర్పు ప్రాంతం కార్యాలయం ప్రారంభింపబడిన తరువాత జరిగిన అభివృద్ధి వలన 18 వందల మందికి పైగా పక్షికంగా లేదా పూర్తిగా క్రొత్తగా ఉపాధి పొందారని, వీరిలో చేయి మంది బయటమండి వచ్చిన వారున్నారని ఆయన వివరించారు.

విజయవాడ, విశాఖల్లో మోటారు వాహనాల ద్వారా సంచార తపాల కార్యాలయాలను ప్రారంభిస్తున్నట్లు ఆయన చెప్పారు.

కొల్లేరు లంక గ్రామాలకు ప్రథమంగా రెండు పడవల పై తపాల కార్యాలయాలను ప్రారంభిస్తున్నట్లు ఆయన వెల్లడించారు. రోగడ 3169 మంది ఒక్కొక్క పోస్టాఫీసు పై ఆధారపడే వారుండగా, ఇప్పుడు వాటి సంఖ్య పెరిగినందున ప్రతి పోస్టాఫీసు 2028 మందికి అందుబాటులో ఉంటున్నదని ఆయన అన్నారు.


## పెనుగంచిప్రోలు గ్రామపంచాయితి

### టెండరు నోటీసు Roc No. 265/79 dt. 22-1.80

కృష్ణాజిల్లా, నందిగామ తాలూకా పెనుగంచిప్రోలు గ్రామ పంచాయతీ పరిధిలో ఈ దిగువ నుదహరించిన పనులు చేయుటకుగాను సీలువేసిన టెండర్లు పెనుగంచిప్రోలు గ్రామ పంచాయతీ కార్యనిర్వహణాధికారిచే గాని లేక వారిచే అధికారమివ్వబడిన వారిచే గాని 1—2—1980వ తేది శుక్రవారము సాయంత్రము 4—00 గంటలకు టెండర్లు స్వీకరింపబడును. స్వీకరింపబడిన టెండర్లు హాజరయిన టెండరుదార్ల సమక్షమున అదే రోజు సాయంత్రం 4—30 గంటలకు తెరువబడును. సమయము దాటి వచ్చిన టెండర్లు గాని పనికి ఎదురుగా చూపిన టెండరు డిపాజిటు చెల్లించి క్రమమైన రసీదు పొంది అతి ఒరుపబడని టెండరులుగాని, వెంటనే నిరాకరింపబడును. టెండరుదారులు వారియొక్క అసెస్సర్ సర్టిఫికేటును గ్రామాధికారి నుండి పొంది జతపరుపవలెను. మిగతా వివరములు ఆఫీసు పని చేయు వేళలం తెలుసుకొనవచ్చును.

| క్ర సం. | పని పేరు | ఎస్టిమేటు మొత్తం | టెండరు డిపాజిట్ | టెండరు షెడ్యూలు ఖరీదు | పనిపూర్తి చేయవలసిన కాలం |
|---|---|---|---|---|---|
| 1 | 2 | 3 | 4 | 5 | 6 |
| 1. | పడమర హరిజనవాడలోనేమువరం రోడ్ మరమ్మత్తు చేయుట. | రూ. 8300 | రూ. 415 | రూ 15 | 90 రోజులు |

(సం. కొండపల్లి వెంకటేశ్వరరావు.
కార్యనిర్వహణాధికారి
గ్రామ పంచాయతి, పెనుగంచిప్రోలు [కృష్ణాజిల్లా]



## మచిలీపట్నం పురపాలక సంఘము,

### బహిరంగ వేలం

1980—81వ సంవత్సరమునకు అనగా 1—4—80 తేదీనుండి తేది31—3—80 వరకు యీ పురపాలక సంఘము వారికి చెందిన యీ దిగువ నుదహరించిన 1 నుండి 8వరియు 11, 12 అంశములపై రుసుము వసూలు చేసుకొనేహక్కును, 9, 10, 13 మరియు 14 అంశములలోని వస్తువులకు గల తాటియాకుల, ఎగ్గెరా చెట్లు ఫలసాయము అనుభవించు హక్కున్ను, గుత్తకిచ్చుటకు పురపాలకసంఘ కార్యాలయము నందు కమిషనరుగారిచేగాని లేకవారిచే నియమింపబడిన మరియే యితర అధికారిచేనైనను, 25—2—80వ తేదీ సోమవారం ఉదయం 11 గం.లగాయతు అవుసరమయినచో తదుపరితేదీలలో బహిరంగముగా వేలమువేయబడును

పాటదారులు యీ క్రింది అంశములకు ఎదురుగా నుదహరించిన ధరావత్తు సొమ్ము చెల్లించి, తమ ఆస్తి సర్టిఫికెట్టును, ఎన్‌కంబరెన్సు సర్టిఫికెట్టును పాటదినమునకు రెండురోజులకు ముందుగా దాఖలు చేసినయెడల మాత్రమే పాటలో పాల్గొనుటకు అర్హులు. అన్ని వేలములు 1980—81వ సం.పు వేలం నోటిఫికేషనులోని షరతులకు లోబడి యుండును.

| క్ర సం | వివరము | | తెల్లించవలసిన ధరావత్తు |
|---|---|---|---|
| 1. | కటేళాలో ఎద్దులు, దున్నపోతులు, పందులు ప్రతిరోజూ రుసుమువసూలుచేసుకొనేహక్కు. | | రూ. 100 |
| 2. | కటేళాలో గొర్రెలు, మేకలు | డిటో | రూ. 500 |
| 3. | ముట్నూరి కృష్ణారావు కూరగాయల బజారు మరియు పండ్లు దుకాణములలో | డిటో | రూ. 1000 |
| 4. | పాతకుండల బజారులో | డిటో | రూ. 500 |
| 5. | జగన్నాథపురములోని పచ్చగడ్డి బజారులో | డిటో | రూ. 100 |
| 6. | వరిగడ్డి, అవకట్టు బజారులో తాషిమరవ స్థలము మరియు చిలకలపూడి స్థలము | డిటో | రూ. 200 |
| 7. | విూర్ మహమ్మద్‌తబి చేపల, కొబ్బరిబండల బజారు మరియు చందిమాంసపు దుకాణములలో | డిటో | రూ. 1000 |
| 8. | బలరామునిపేటలోని చల్లబజారులో | డిటో | రూ. 200 |
| 9. | వాటరువర్క్సు అవరణలోగల తాటియాకులు, జమ్ము మరియు అజాద్ పాటశాల అనగా కమీషనరుగారి క్వార్టరు అవరణలో తాటియాకుల కోసుకొనేహక్కు. | | రూ. 50 |
| 10. | వాటరువర్క్సు అవరణలో పచ్చగడ్డి కోసుకొనుటకు [కమీషనరు గారు అవుసరమని తోచిన అదనపు ధరావతు తీసుకొనవచ్చును] | | రూ. 50 |
| 11. | మాంసపు దుకాణములలో ప్రతిరోజు రుసుము వసూలు చేసుకొను హక్కు. | | రూ. 100 |
| 12. | చిలకలపూడిలోని యస్. యస్. నెం 96లో గల మార్కెట్టులో ప్రతిరోజు రుసుము వసూలు చేసుకొనుహక్కు. | | రూ. 100 |
| 13. | అజాద్ పాటశాల అవరణలోను కొబ్బరిచెట్లు, బుట్టాయిపేట అవరణలో గల కొబ్బరిచెట్లు ఫలసాయము కోసుకొనుటకు. | | రూ. 10 |
| 14. | ట్రావెల

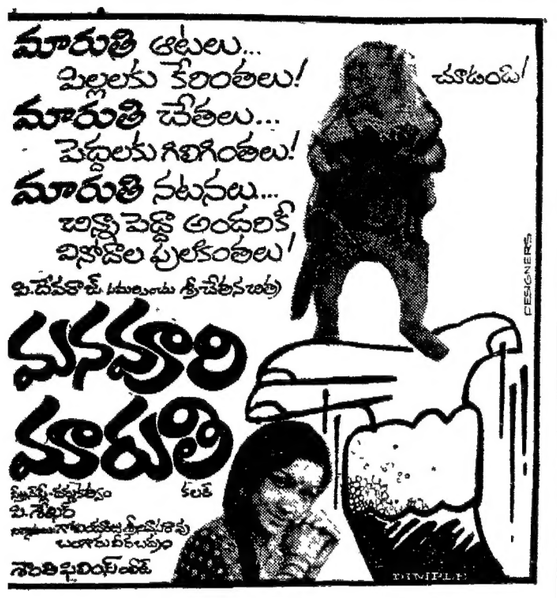

Printed and Published for Nageswara Rao Estates Private Ltd., by S. Nageswara Rao at the Andhra Patrika Press, Gandhinagar, Vijayawada-3. Editor: S. Radhakrishna, Vijayawada. Phones: 75667 & 75226.

## క్రీడారంగం :

# ఆస్ట్రేలియా బ్యాటింగ్ వైఫల్యం

[illegible] 201 పరుగులు చేసింది

[illegible] 328 పరుగులు చేసింది

ఆస్ట్రేలియా జట్టులో లాన్ బోర్డర్ 197 నిముషాలు బ్యాటింగ్ చేసి 54 పరుగులు [నాటవుట్] చేశాడు

వెస్ట్ ఇండీస్ బౌలర్ కాలిండ్రేస్ బాగా బౌలింగ్ చేసి 37 పరుగులకు 4 వికెట్లు సాధించాడు. కాలిస్ పరుగుకు వికెట్ అంపీ రాబర్ట్స్ ఎదగొట్టాడు ఇమ్రాన్ ఖాన్ 2 పరుగులకు, గ్రేగ్ చాపెల్ 0 పరుగులకు అవుట్ అయ్యారు డెనిస్ లిల్లీ బ్యాటింగ్ చెయ్యకుండగా ఎక్స్ట్రా పరుగులు కాకుండా మిగిలింది

స్కోరు వివరాలు వెస్ట్ ఇండీస్ మొదటి ఇన్నింగ్స్ గ్రీనిడ్జ్ 6, హైన్స్ 28, రిచర్డ్స్ 76, కాలిండ్రేస్ 0, లారీ 40, లాయిడ్ 121, మార్షల్ 4, కాలిస్ 9, గార్నర్ 16, హోల్డింగ్ 9, క్రాఫ్ట్ [నాటవుట్] 1, లదనపు పరుగులు 9 మొత్తం 328

వికెట్ల పతనం 1—11, 2—115, 3—155, 4—126, 5—239, 6—252, 7—300, 8—303, 9—326

బౌలింగ్

విల్లీ 24—3—78—5

డ్రెయిక్ : 25—7—74—2

పాస్కో 15—3—1—90—1

మార్గెట్ 27—5—77—2

ఆస్ట్రేలియా మొదటి ఇన్నింగ్స్ : పీటర్ 3, లయర్డ్ 52, ఇయాన్ చాపెల్ 2, గ్రెగ్ చాపెల్ 6, హాగ్ 34, బోర్డర్ [నాటవుట్] 54, మార్ష్ 5, విల్లీ 16, డైమాక్ 10, మిచెల్ 0, పాస్కో 5, అదనపు పరుగులు 20 మొత్తం 9 వి 201.

వికెట్ల పతనం 1—23, 2—26, 3—30, 4—84, 5—110, 6-127, 7—165, 8—188, 9—189

బౌలింగ్

రాబర్ట్స్ 16—3—43—2

హోల్డింగ్ 15—5—31—2

గార్నర్ 18—4—43—1

రిచర్డ్స్ 2—0—7—0

క్రాఫ్ట్ 21—3—57—4.

## టెస్ట్ పోటీ నుంచి విరమణ అసిఫ్ ఇక్బాల్ నిర్ణయం

కలకత్తా, జనవరి 28 : రేపు ఇక్కడ భారత్, పాకిస్తాన్‌ల మధ్య ప్రారంభమవుతున్న ఆరవ క్రికెట్ టెస్ట్ తర్వాత తాను టెస్ట్ క్రికెట్ పోటీలనుంచి విరమించుకొంటున్నట్టు పాకిస్తాన్ జట్టు నాయకుడు ఆసిఫ్ ఇక్బాల్ నేడు ప్రకటించారు.

## ఫిలిం ఫెడరేషన్ అధ్యక్షుడుగా డి. వి. ఎస్. రాజు

మద్రాసు, జనవరి 28 : భారత ఫిలిం ఫెడరేషన్ అధ్యక్షుడుగా ప్రముఖ నిర్మాత డి. వి. ఎస్ రాజు ఎన్నికైనారు

ఈనెల 25న బొంబాయిలో ఈ ఫెడరేషన్ వార్షిక సర్వసభ్య సమావేశం జరిగింది శ్రీ రాజు చేసిన చిత్ర రంగంలో గత ఇరవై సంవత్సరాలుగా ఉన్నారు వీరు అనేక తెలుగు, తమిళ చిత్రాలు నిర్మించారు

## గుంటూరు మురుగు కాల్వలో పసికందు శవం

[ఆంధ్రపత్రిక ప్రతినిధి]

గుంటూరు, జనవరి 28 గుంటూరు అరండల్‌పేట బోంకరోడ్డులో తెనాలికి వెళ్ళే రైలుపట్టాలకు సమీపంలో మురుగు కాల్వలో ఒక పసికందు శవం పడి ఉంది తలకు గుడ్డచుట్టి ఉంది స్త్రీలు తండోపతండాలుగా చూచి వస్తున్నారు

న్యూఢిల్లీలో అంతర్జాతీయ తపాలాబిళ్ళల ప్రదర్శనం సందర్భంగా తపాలా శాఖవారు ముద్రించిన నాలుగు తపాలాబిళ్ళలను ఈ చిత్రంలో చూడవచ్చు

# రష్యాకు చమురుసప్లయి బంద్ · ఇస్లామిక్ దేశాల మహాసభకు సౌదీ అరేబియా విజ్ఞప్తి

ఇస్లామాబాద్, జనవరి 28 : ఆఫ్ఘనిస్తాన్‌నుంచి రష్యా తన సైనిక దళాలను ఉపసంహరించుకునేటట్లు ఒత్తిడి చేయడానికి చమురును ఆయుధంగా ప్రయోగించవలసి వస్తే ఇక్కడ ఇస్లామిక్ దేశాల మహాసభలో సౌదీ అరేబియా సూచించింది కాని ఈ ప్రతిపాదన, ఆమోదించడమపోవచ్చునని మహాసభ వర్గాల వారు చెప్పారు ఆఫ్ఘన్ సమస్యపై రష్యా చర్యలను ఈ మహాసభలో పాల్గొన్నదేశాలు ఎక్కువ విషయంగా పరిగణించడంలేదని చెబుతోంది

ఆఫ్ఘనిస్తాన్‌లో రష్యా చర్యలను సమర్థించే ఇతర దేశాలకు కూడా చమురు సరఫరాలను నిలిపివేయాలని సౌదీ అరేబియా సూచించింది

రష్యా ఇరాన్‌నుంచి చమురు దిగుమతి చేసుకుంటున్నది ఆఫ్ఘనిస్తాన్ కూడా ఇరాన్‌నుంచే చమురు కొనుగోలు చేస్తున్నది పాకిస్తాన్‌లో తలదాచుకుంటున్న ఆఫ్ఘన్ శరణార్థులకు ఆర్థిక సహాయం చేయడానికి సౌదీ అరేబియా ముందుకు వచ్చింది.

### మాస్కో రేడియో విమర్శ

అమెరికా, కొన్ని అభివృద్ధి నిరోధక అరబ్ దేశాల ప్రభుత్వాలు కుమ్మక్కయి ఇస్లామ్ దేశాల మహాసభలో చర్చను ఆఫ్ఘనిస్తాన్ సమస్యకు మాత్రమే పరిమితం చేయడానికి ప్రయత్నిస్తున్నదని మాస్కో రేడియో విమర్శించింది

కాని అమెరికా వూహించిన విధంగా ఇస్లామిక్ మహాసభలో చర్చలు జరగడం లేదని సమాచారం చేరినట్లు ఈ రేడియో తెలిపింది

### సిరియాలో గ్రోమికో

సిరియా రాజధాని డమాస్కస్‌లో గత ఆదివారంనాడు సోవియెట్ విదేశాంగ మంత్రి ఆండ్రి గ్రోమికో ఒక సమావేశంలో మాట్లాడుతూ, ముస్లింలను రష్యాకు వ్యతిరేకం చేయాలని అమెరికా ప్రయత్నిస్తున్నదని అన్నారు

సిరియా విదేశాంగ మంత్రి అబ్దుల్ హలీమ్ ఖద్దం, గ్రోమికో చర్చలు జరిపారు

## విజయవాడలో అదనపు సెషన్సుకోర్టు 30న ప్రారంభం

[ఆంధ్రపత్రిక ప్రతినిధి]

విజయవాడ, జనవరి 28 : విజయవాడలో అదనపు జిల్లా సెషన్సు కోర్టుకు హైకోర్టు ప్రధాన న్యాయమూర్తి శ్రీ చల్లా కొండయ్య ఈ 30వ తేదీ ఉదయం 9 గంటలకు ప్రారంభోత్సవం చేస్తారు.

న్యాయశాఖమంత్రి శ్రీ యడ్లపాటి వెంకటరావు సభకు అధ్యక్షత వహిస్తారు.

విజయవాడ నేరాల పెరుగుదల, అదనపు జిల్లా సెషన్సు కోర్టును రాష్ట్రప్రభుత్వం ఇటీవల మంజూరు చేసింది

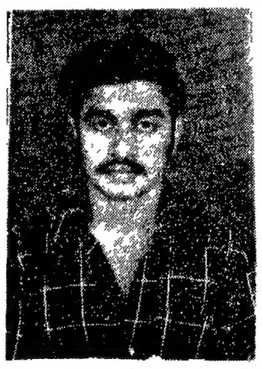

పర్వతావుపేటలో జరిగిన రాష్ట్ర చదరంగం విజయవాడ [పాంతం] పోటీల్లో గెల్చిన శ్రీ సిహెచ్ సత్యనారాయణ [గుంటూరు]

# హోమియోపైద్యులకు ఇతర వైద్యులతో సమాన హోదా

— మంత్రి హయగీవాచారి హామీ

గుడివాడ, జనవరి 28 [illegible] రాజ్ ప్రభుత్వ హోమియో [illegible] నిర్వహించిన [illegible] "[illegible] ఉద్యోగస్తులు" [illegible] ప్రసంగించారు. [illegible] హోమియో [illegible] "[illegible] ఉద్యోగస్తులు" [illegible] ప్రసంగించారు. [illegible] వైద్యులు [illegible] అందుకోగలరని తెలిపారు హోమియోపతి లకు [illegible] ఇతర వైద్యులతో సమానమైన ప్రతిపత్తి లభించే విధంగా రాష్ట్ర [illegible] పెంచుతామని, హోమియో హాస్పిటల్, [illegible] స్టోరేజ్ సెంటర్‌లను నెలకొల్పుతామని వైద్య సిబ్బందిని చేపట్టిన వారు బాధ్యతాయుతమైన సేవ భావాన్ని పెంపొందించుకోవలసిందిగా ఉద్బోధించారు

సాంఘిక సంక్షేమ శాఖామాత్యులు శ్రీ కోడేరు రంగారావు సభకు అధ్యక్షత వహించారు. తమ అధ్యక్షోపన్యాసంలో ఇటీవల హోమియో కాలేజి అప్గ్రేడ్ సంస్థకు కలిగిన డా. గురు రాజాగారు, ప్రిన్సిపాల్ డా కుటుంబరావుగారి సేవలను ప్రశంసించారు. వైద్య విద్యార్థులకు [illegible] వారి సేవలను [illegible] హోమియో [illegible] "[illegible] ఉద్యోగస్తులు" [illegible] ప్రసంగించారు. [illegible] వైద్యులు [illegible] హోమియో [illegible] ఉద్యోగస్తులు [illegible] ప్రసంగించారు. [illegible] హోమియో [illegible] ప్రసంగించారు. [illegible] వైద్య